DẤU ẤN

RỒNG THIÊNG

TẬP 10: VÒNG TRÒN MA THUẬT

luongnhatruong.xua.v

Kịch bản: RIKU SANJO Tranh: KOJI INADA

DẤU ẤN RỒNG THIÊNG

NHÀ XUẤT BẢN KIM ĐỒNG HÀ NỘI - 1996

thuongmaitruongxua.vn

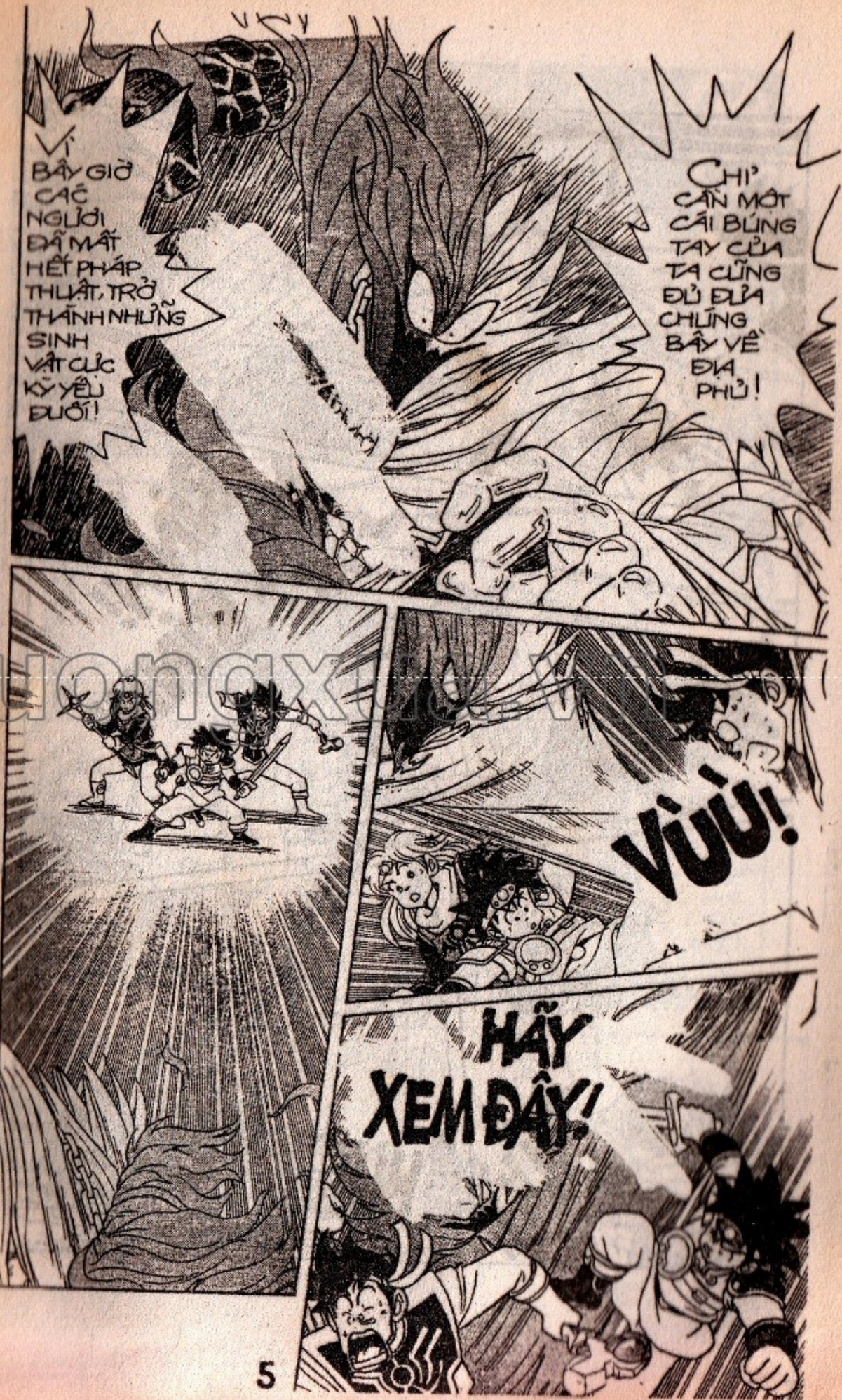

thuongmaitruongxua.vn

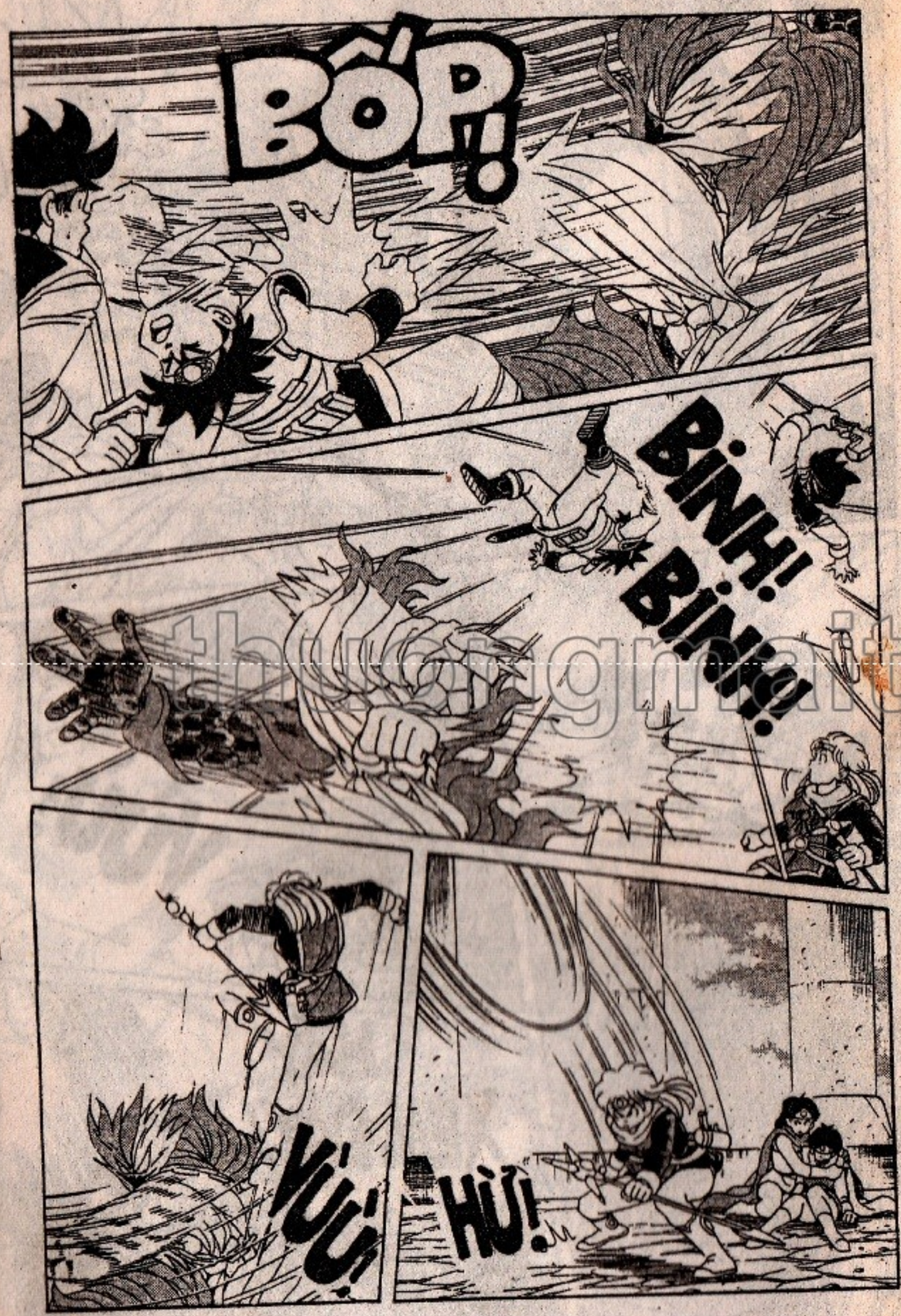

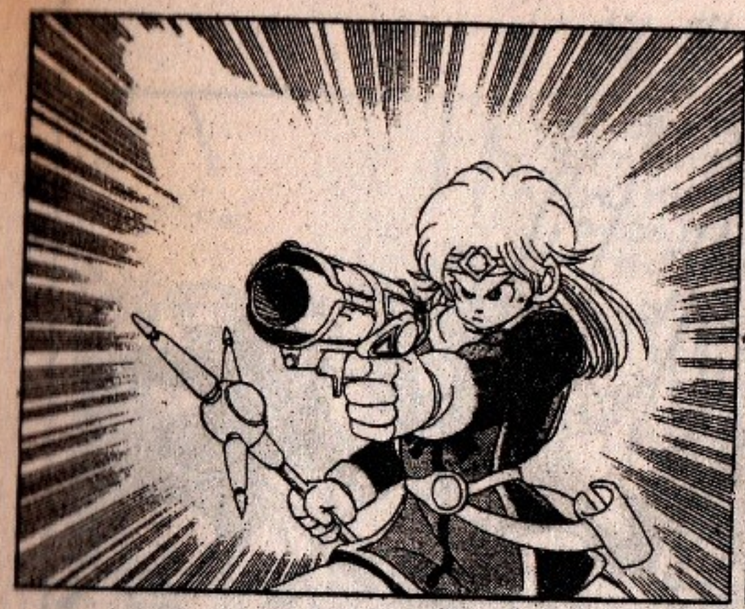

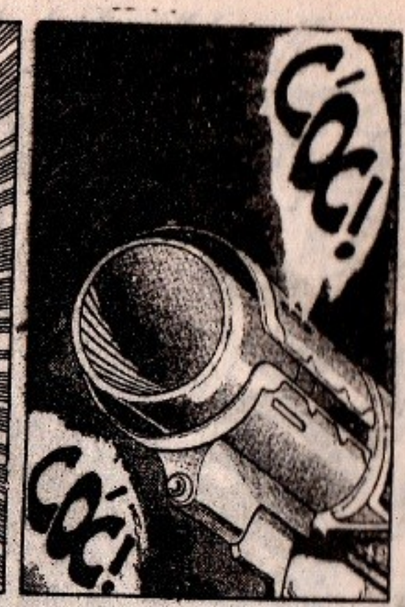

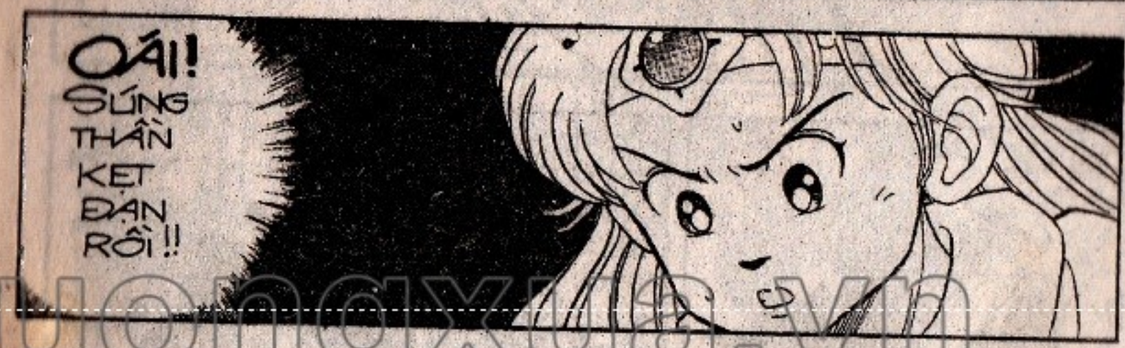

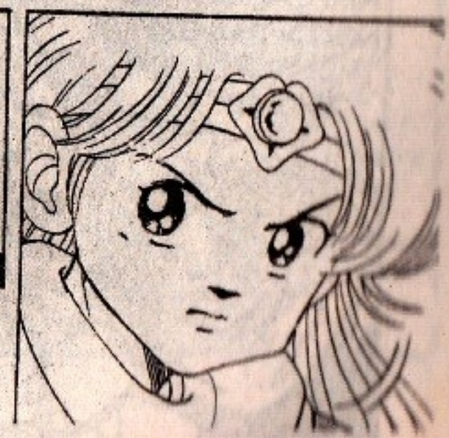

thuongmaitruongxua.vn

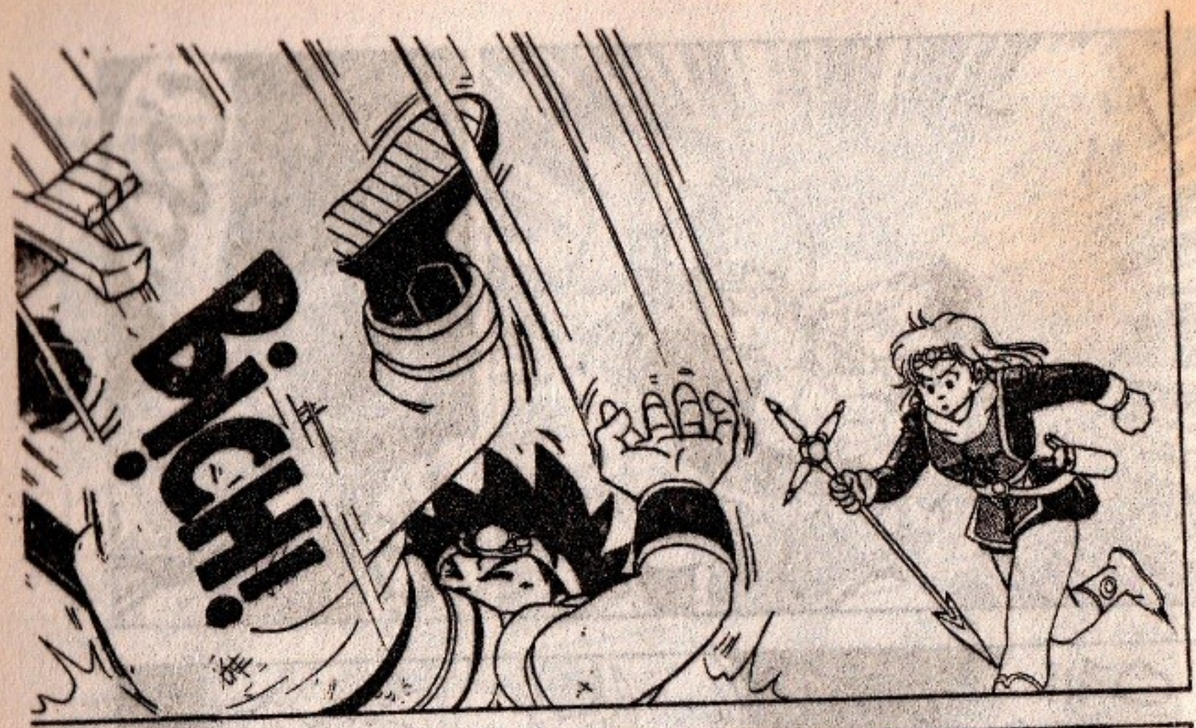

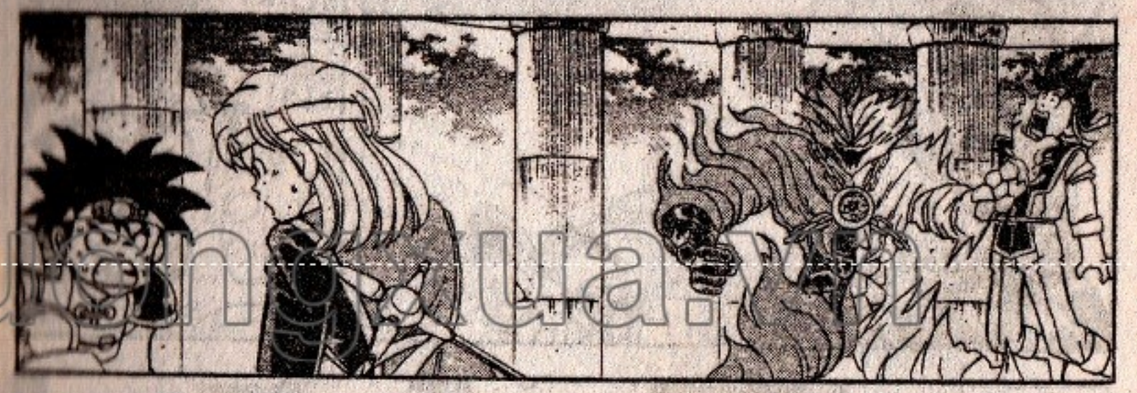

thuvienanhtruongqua.vn

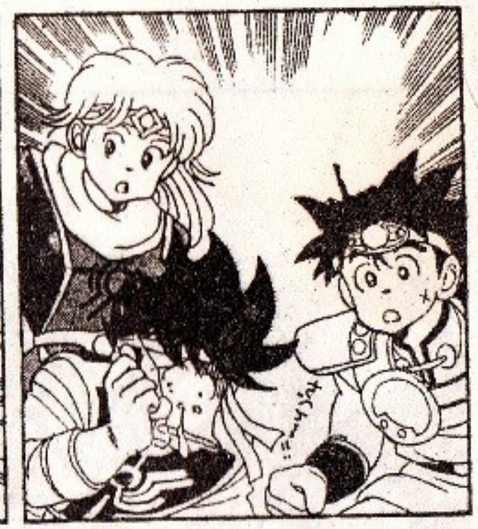

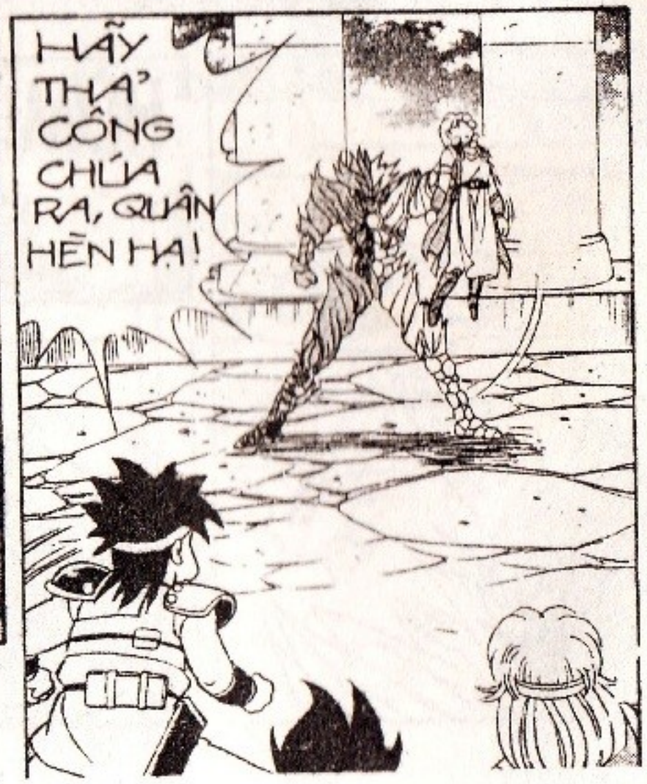

thuongmaitruongxua.vn

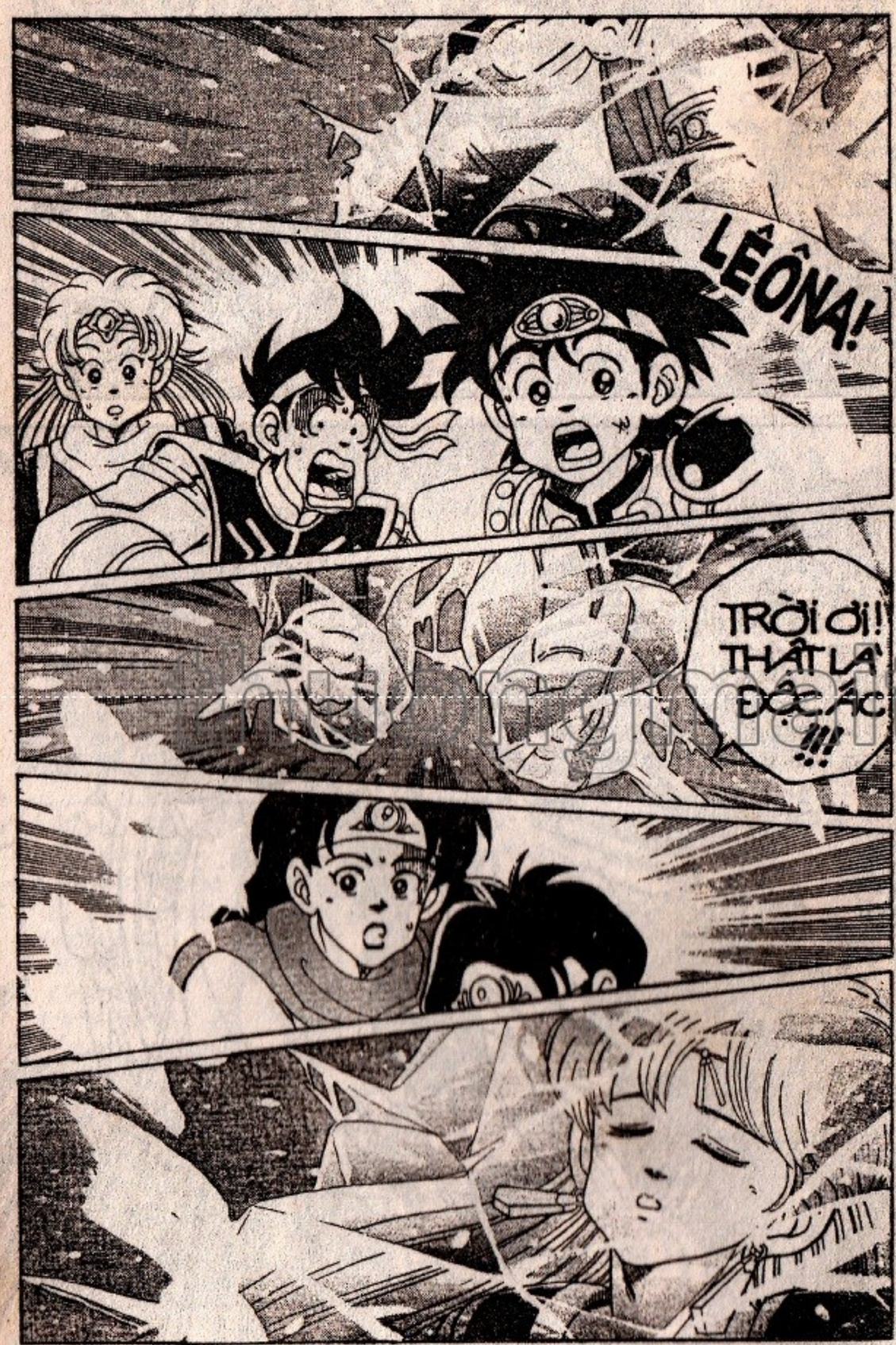

DẤU ẤN RỒNG THIÊNG

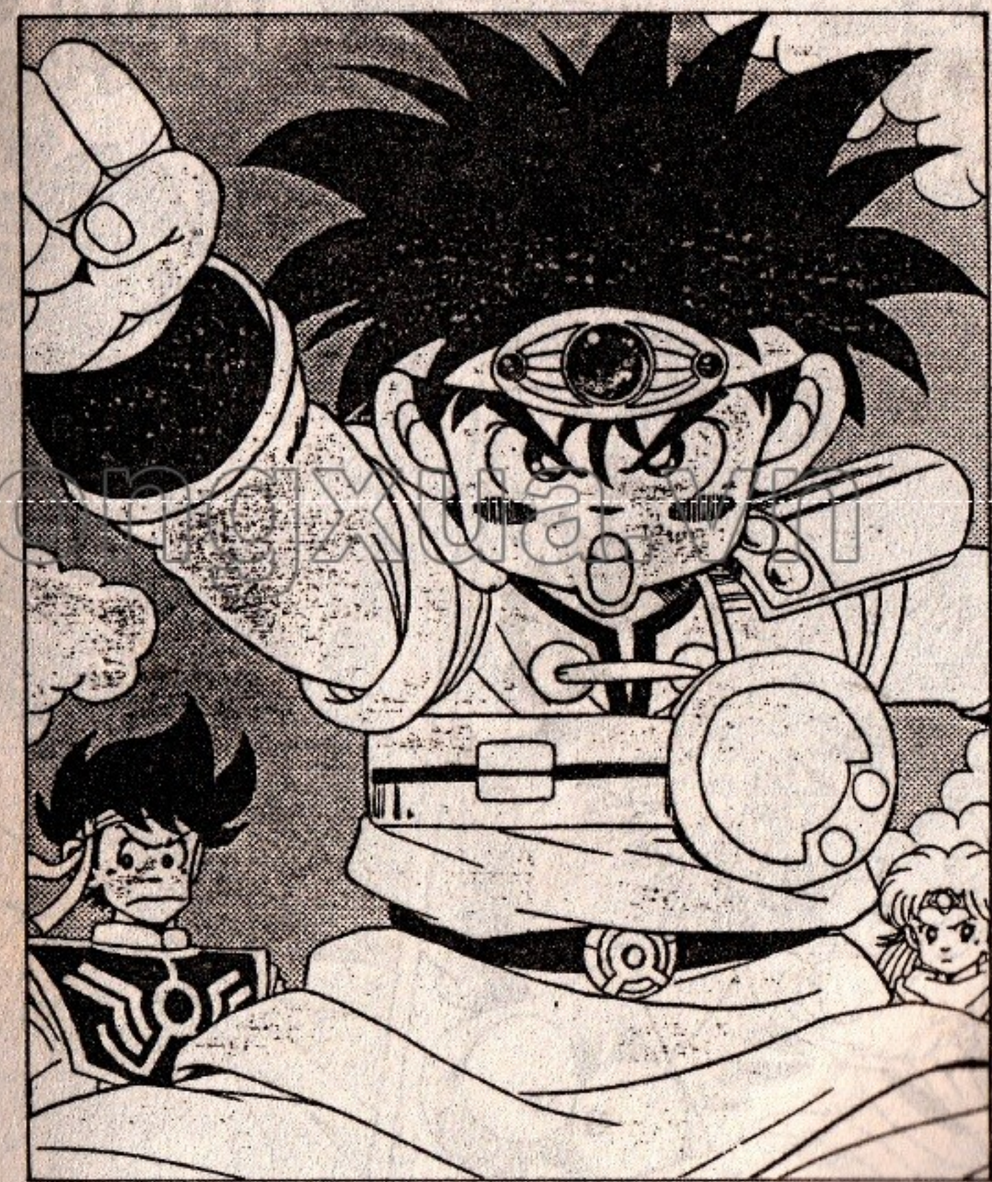

nhà xuất bản trẻ

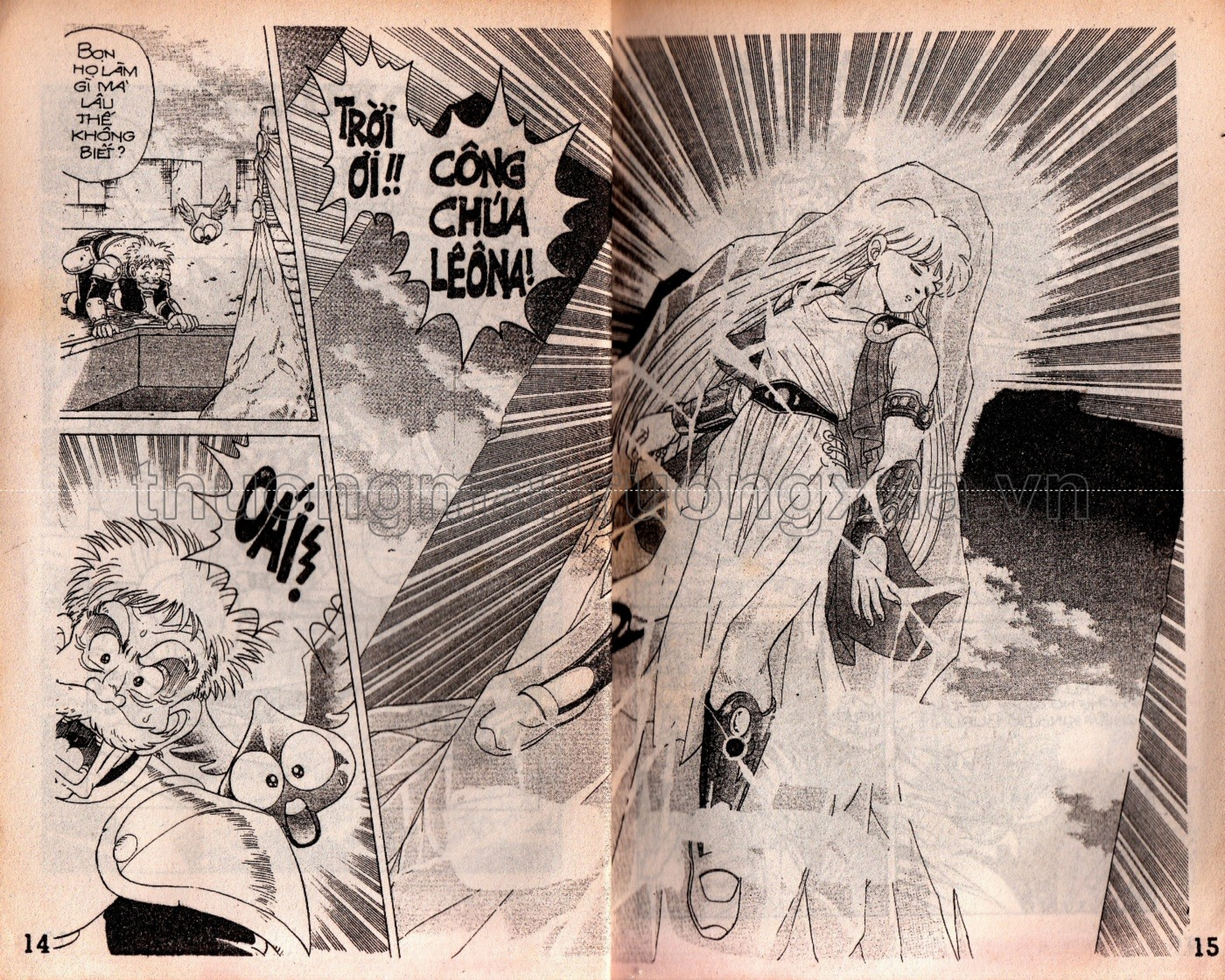

thuongmaitruongxua.vn

LÊÔNA.. CẬU... KHÔNG... THỂ... CHẾT... ĐƯỢC!

ĐỪNG LO, CON BÉ KHÔNG CHẾT ĐÂU, MÀ CHỈ TẠM THỜI ĐI VÀO MỘT GIẤC NGỦ DÀI VÔ TẬN!

ĐỒ ĐỘC ÁC! MI NỠ ĐỐI XỬ NẶNG TAY VỚI PHỤ NỮ NHƯ THẾ À?

GRƯỜ...

TA HÀNH ĐỘNG THẾ NÀY LÀ CÒN NHẸ TAY ĐÂY! LẼ RA TA CÓ THỂ GIẾT NÓ ĐỂ DIỆT TRỪ HẬU HỌA, ĐỀ PHÒNG NÓ QUAY VỀ TÁI CHIẾM KINH ĐÔ BURUNI!

HA HAHA VÀ KỂ CẢ CÁC NGƯỜI NỮA!

CÁC NGƯỜI SẼ CÙNG CHỊU CHUNG SỐ PHẬN VỚI NÓ, VÌ DÁM CAN THIỆP VÀO CHUYỆN CỦA TA!

TIỀN NÀY THẬT NHẠM HIỂM!

TA CHẲNG CẦN XUỐNG TAY GIẾT CÁC NGƯỜI MÀ SẼ NHỐT CÁC NGƯỜI Ở ĐÂY CHO ĐẾN KHI CHẾT GỤC VÌ ĐÓI KHÁT HA HA HA HA!

ĐỒ RÁC RƯỞI, TA CHỊU CHỊU THỪA MI ĐÂU!

ĐỪNG LÀM THẾ ĐẠI ỚI!

HA HA HA.. THẰNG NHÓC NÀY MUỐN CHẾT SỚM À? HA HA HA....

ĐÃ THẾ THÌ TA SẴN SÀNG GIÚP MI TOẠI NGUYỆN!

BÌNH!

!!

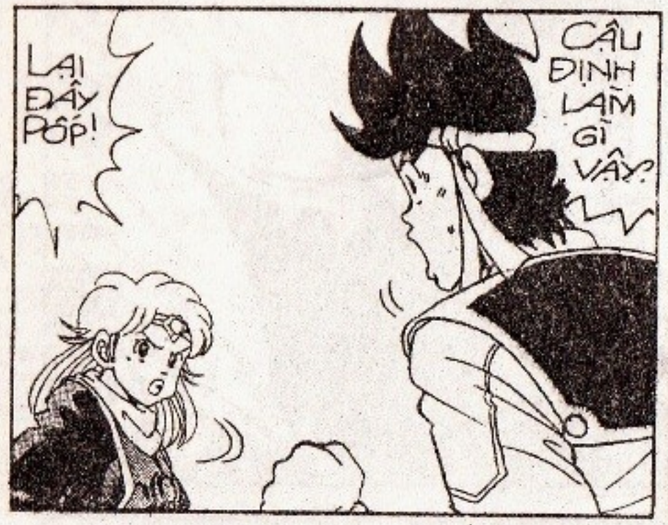

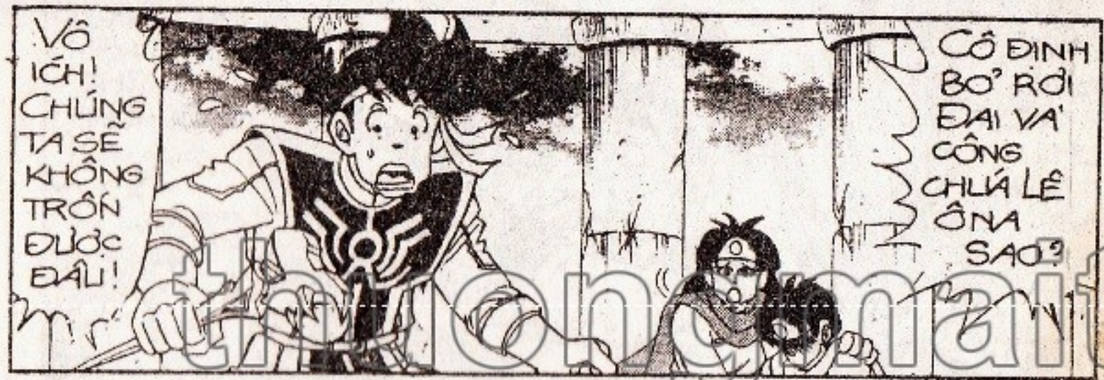

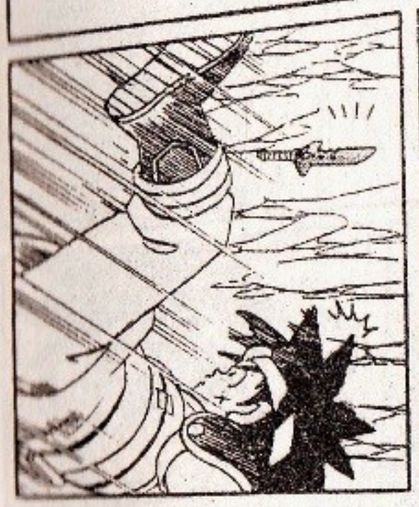

tangmaitruongxua.vn

PÁC!!

HU LÊ HÃY XEM ĐÂY !!

PẦY!

HA HA HA HÔ HÔ..

MI CÒN CƯỜI ĐƯỢC À?

NHỌC CON ĐỪNG VỘI MỪNG. MI TƯỞNG ĐÃ CHẾT ĐƯỢC GÁNH TAY TA Ư?

NHẦM RỒI! NHẦM RỒI! HA HA HA HA!

ĐỪNG QUÊN TA ĐÂY CÓ PHÉP THẦN THÔNG...

...CÓ THỂ TỰ TÁI TẠO CƠ THỂ TRONG CHỚP MẮT!

NHÌN ĐÂY NÀY!

PÓC!

DÙ SAO THÌ ĐƯỜNG KIẾM CỦA MI VỪA RỒI VẪN "NGỌT" LẮM, TA ĐÂY CÓ LỜI KHEN ĐÂY!!

PẰNG!

ÁI DA... ĐAU QUÁ !!

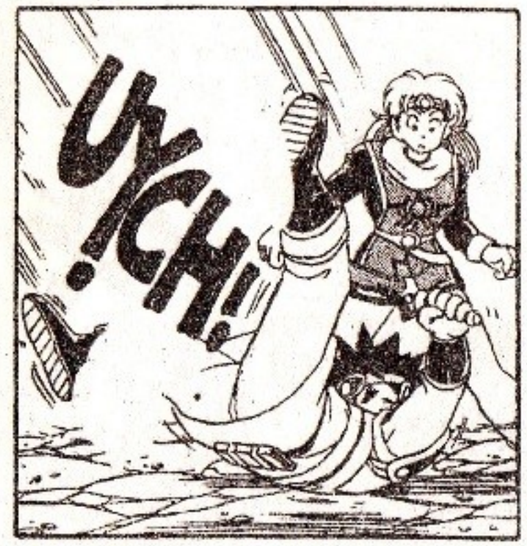

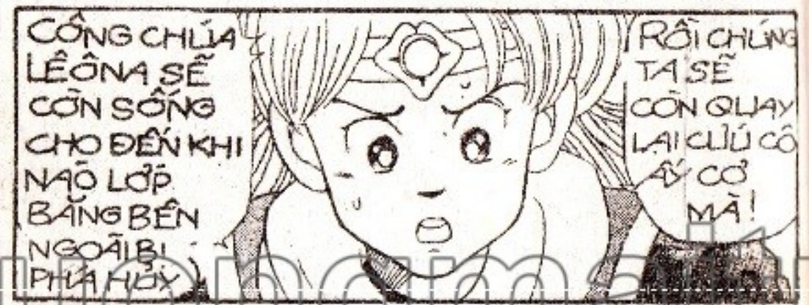

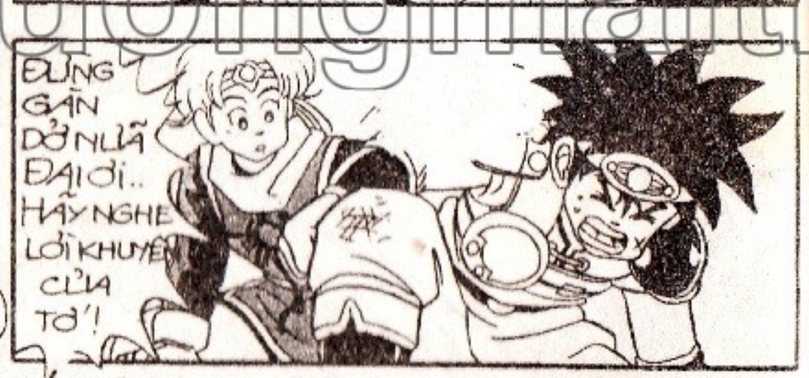

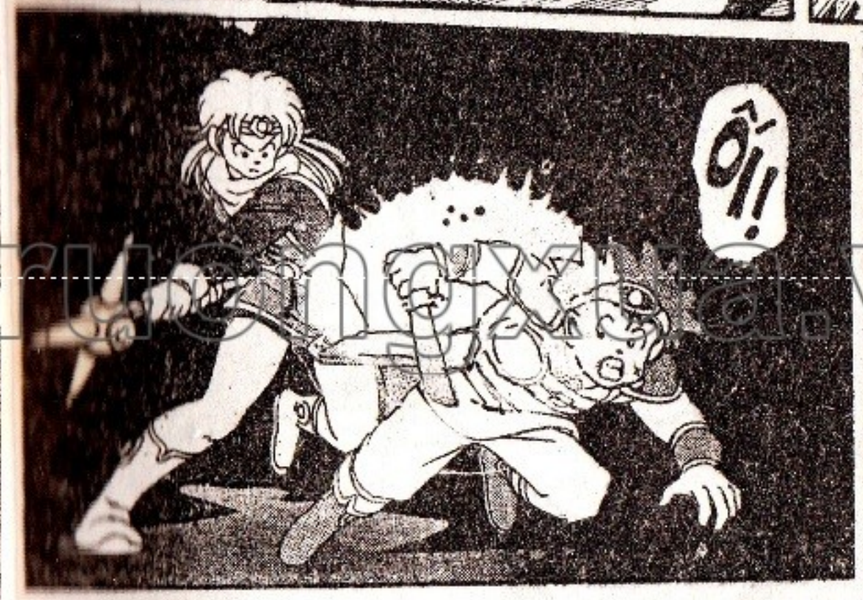

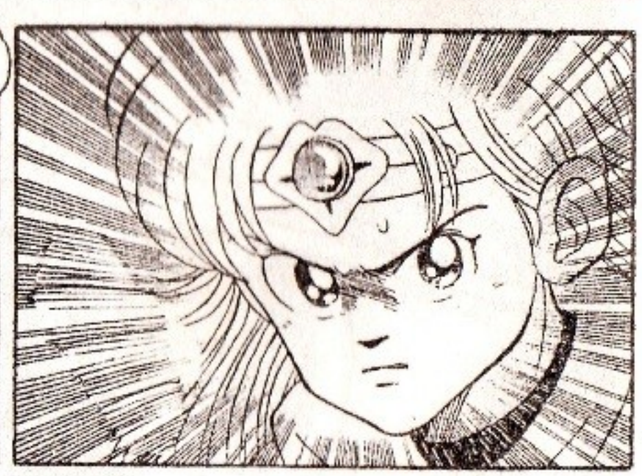

thuongmaitruongxua.vn

?

BÙM! BÙM!

TRỜI ƠI! BỌN CHÚNG SỬ DỤNG LỰU ĐẠN CAY!

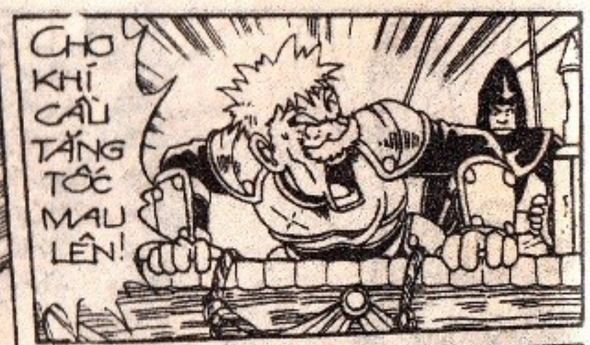

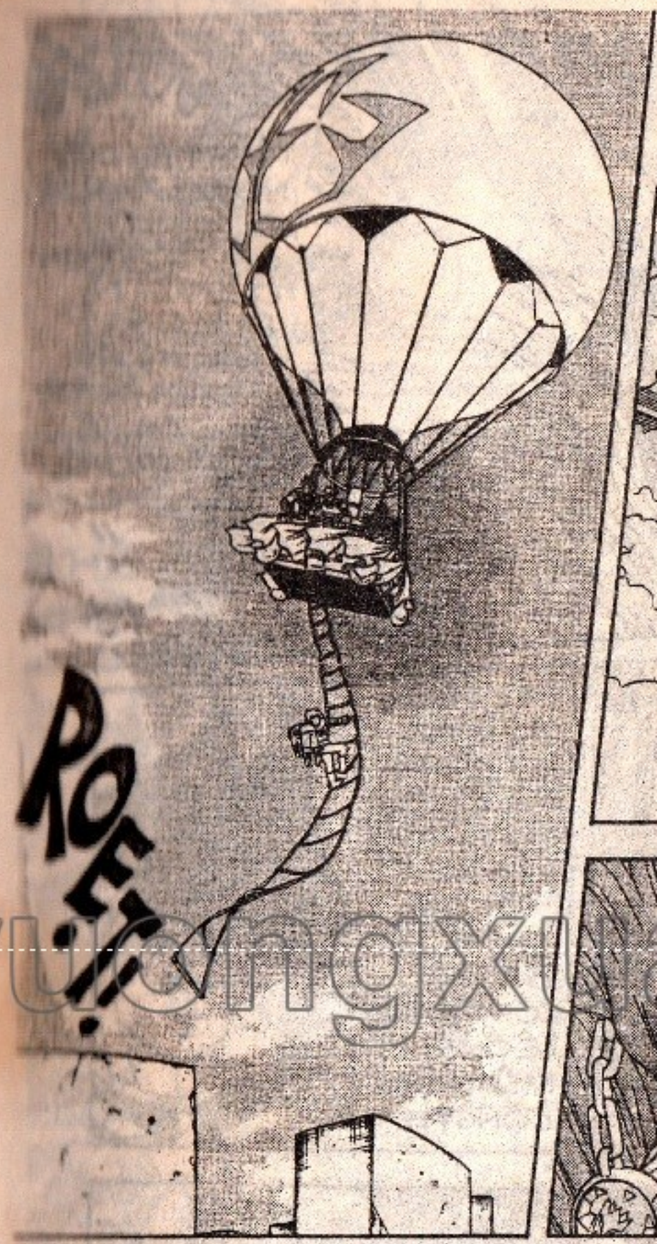

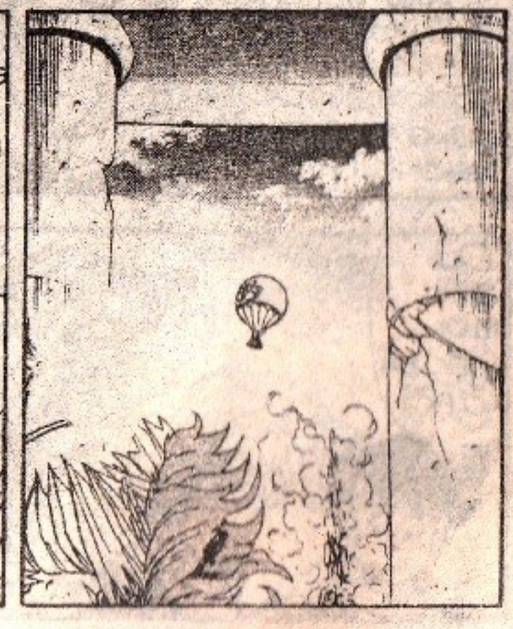

thuongmaitruongxua.vn

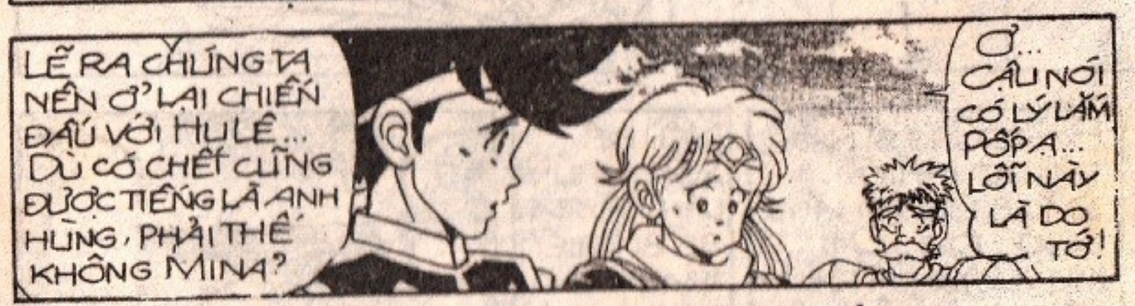

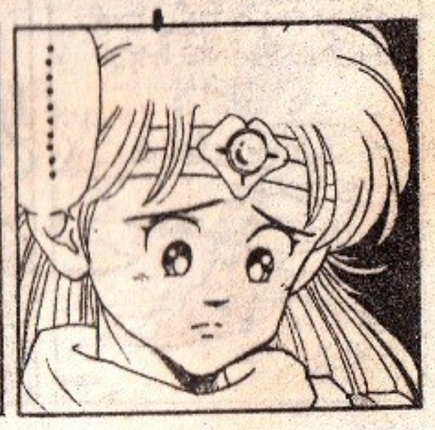

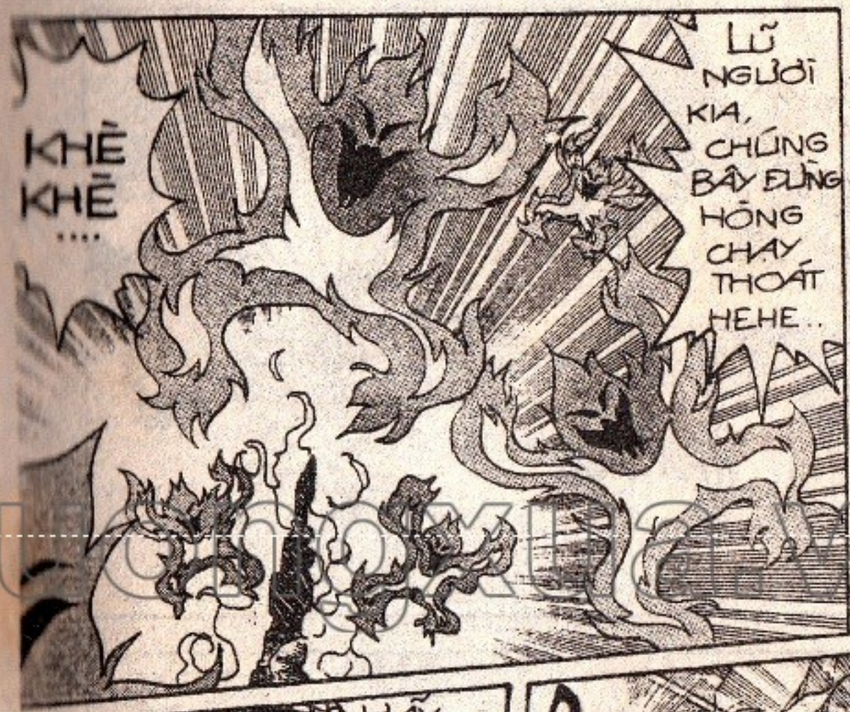

diendantruyentranh.vn

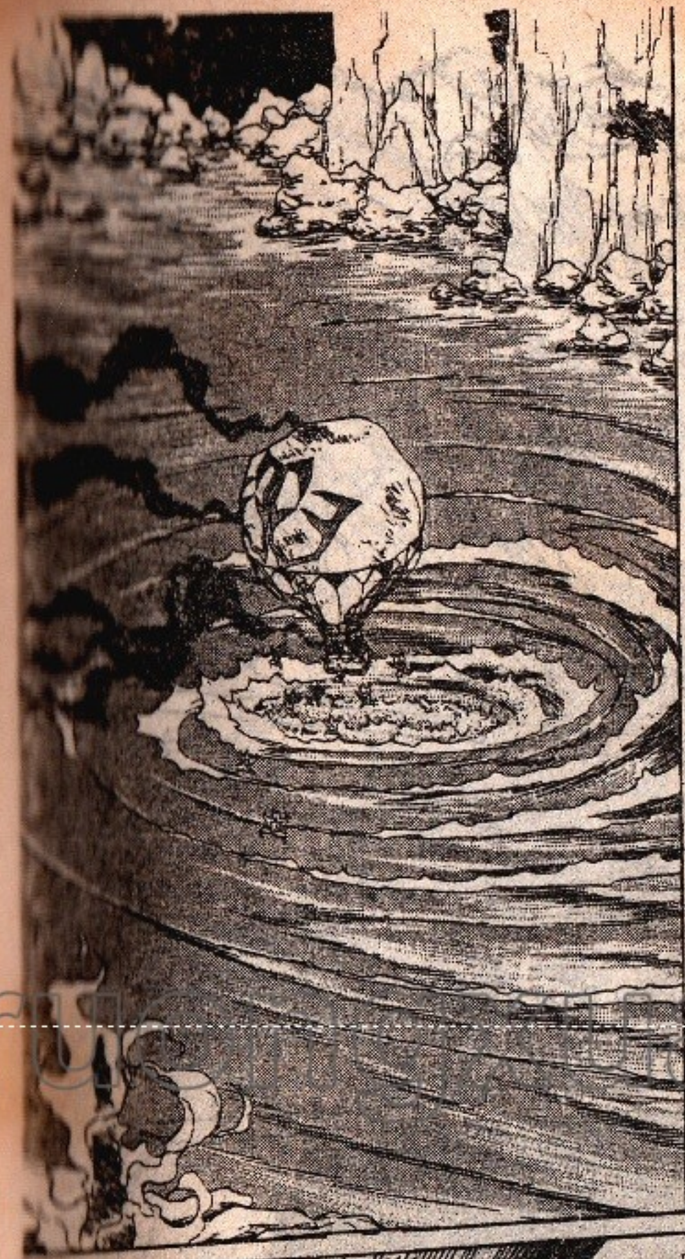

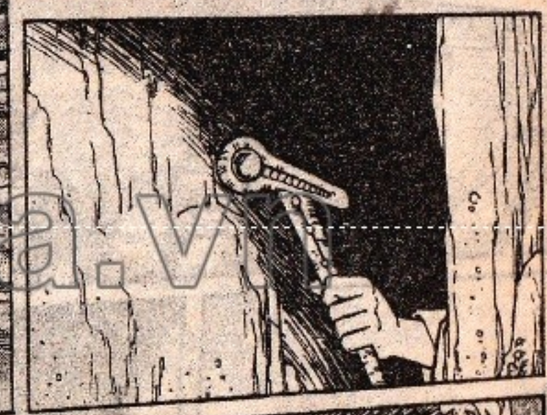

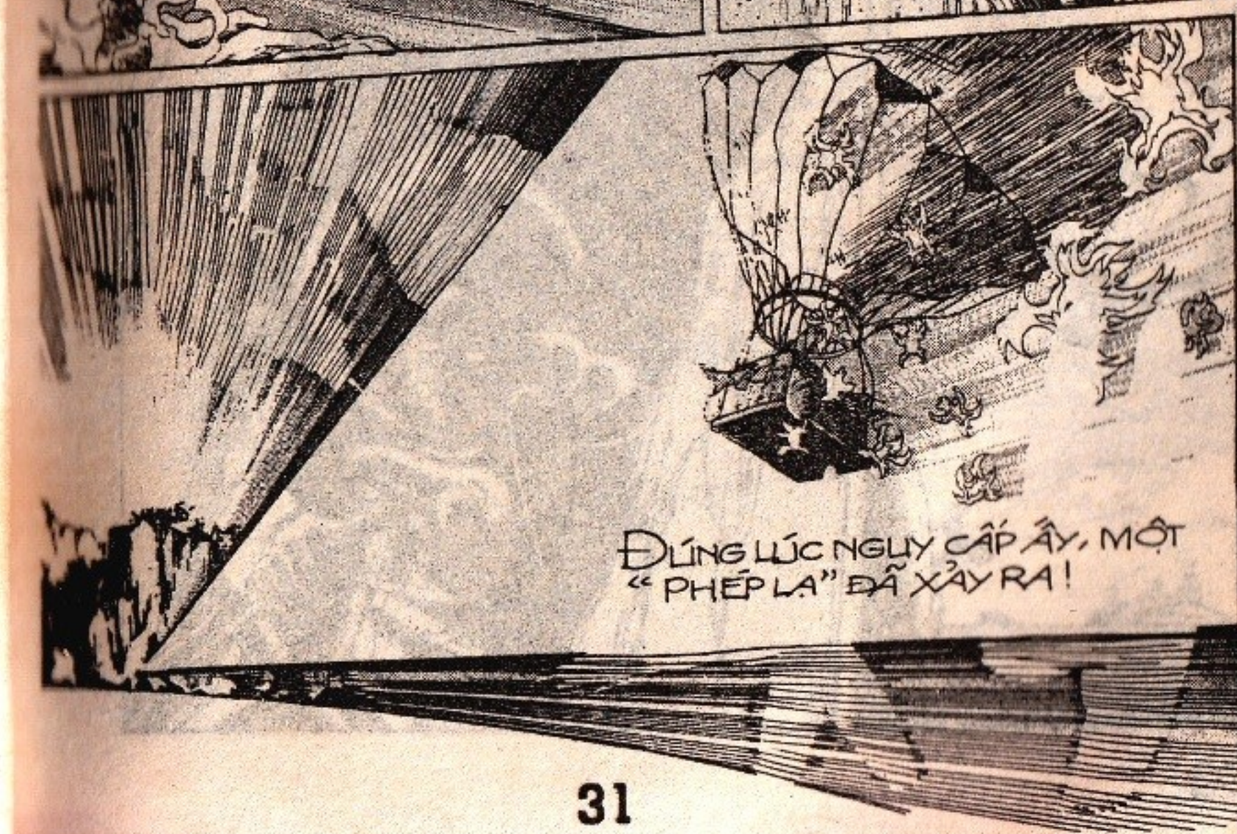

thuongmaitruongxua.vn

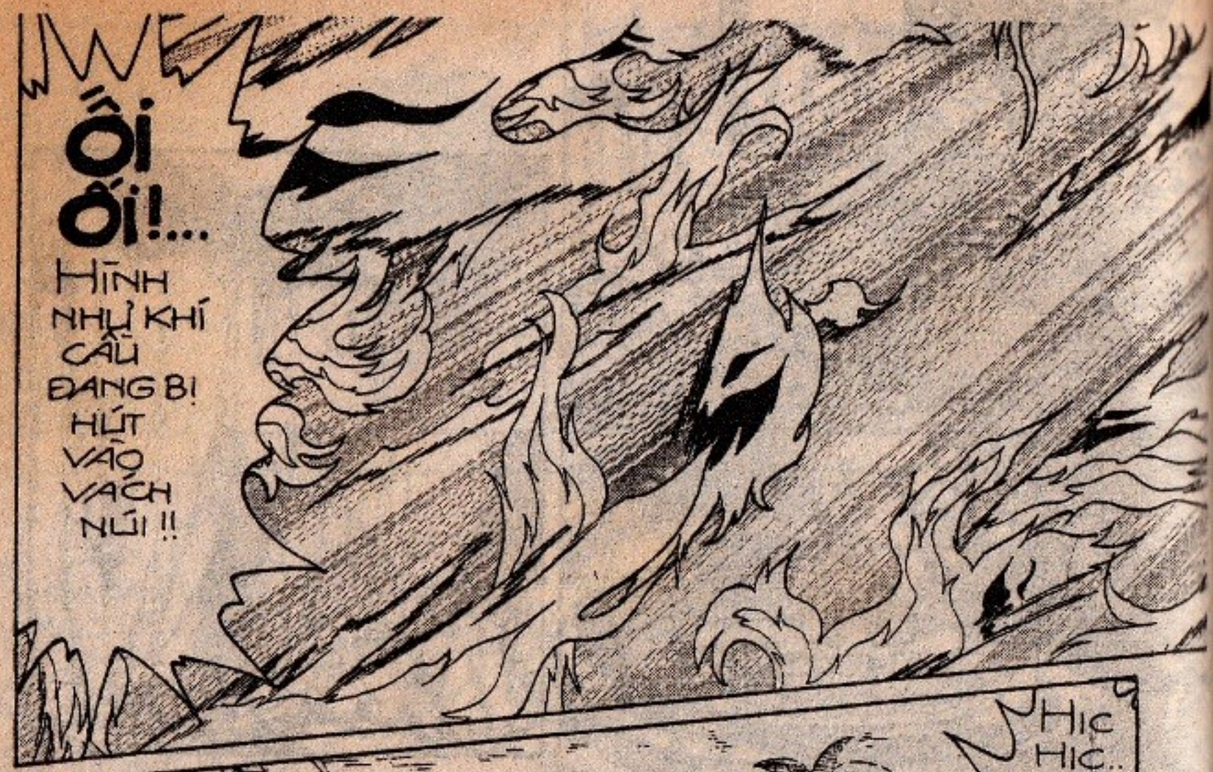

DẤU ẤN RỒNG THIÊNG

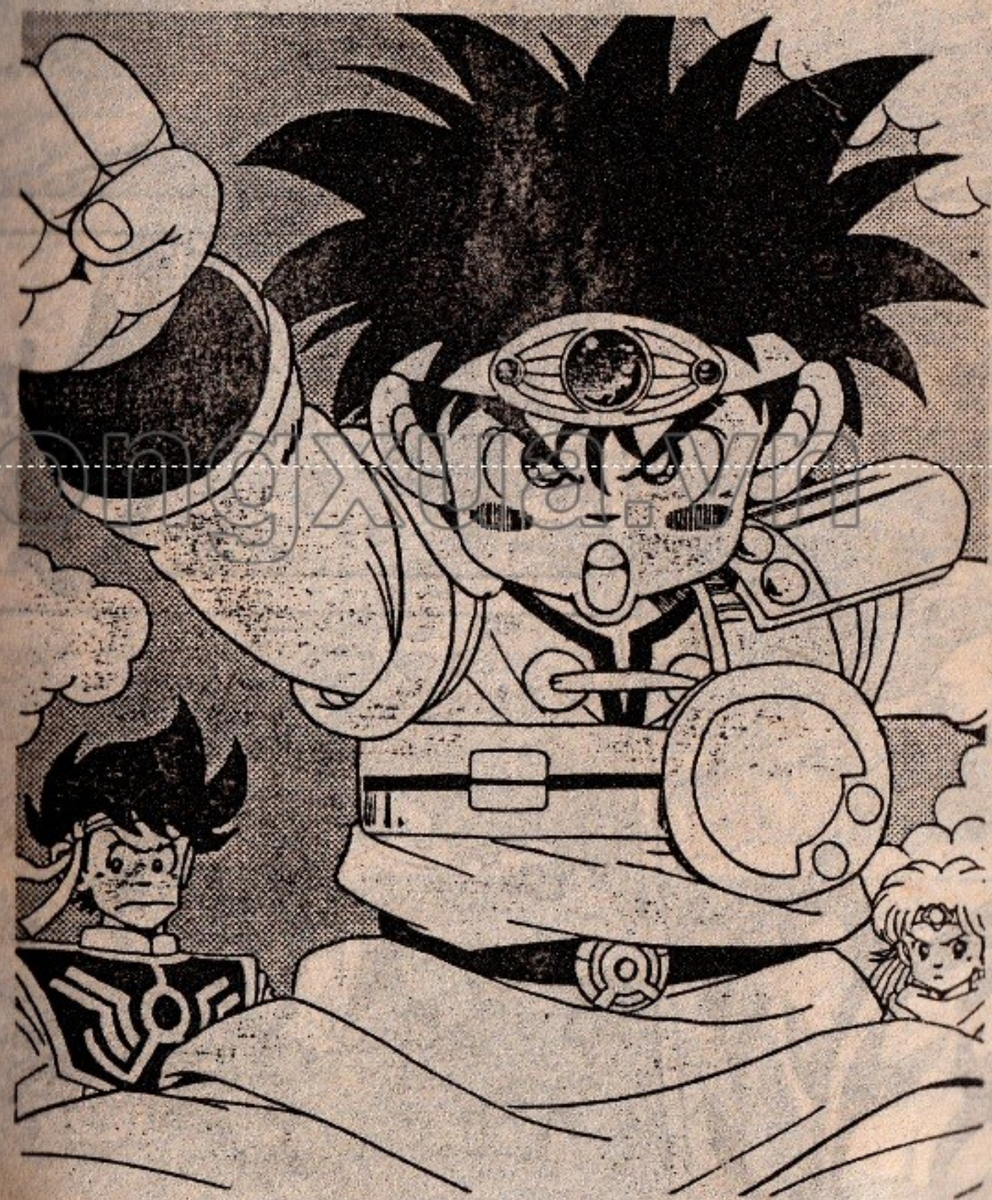

truyenmaitruong.xua.vn

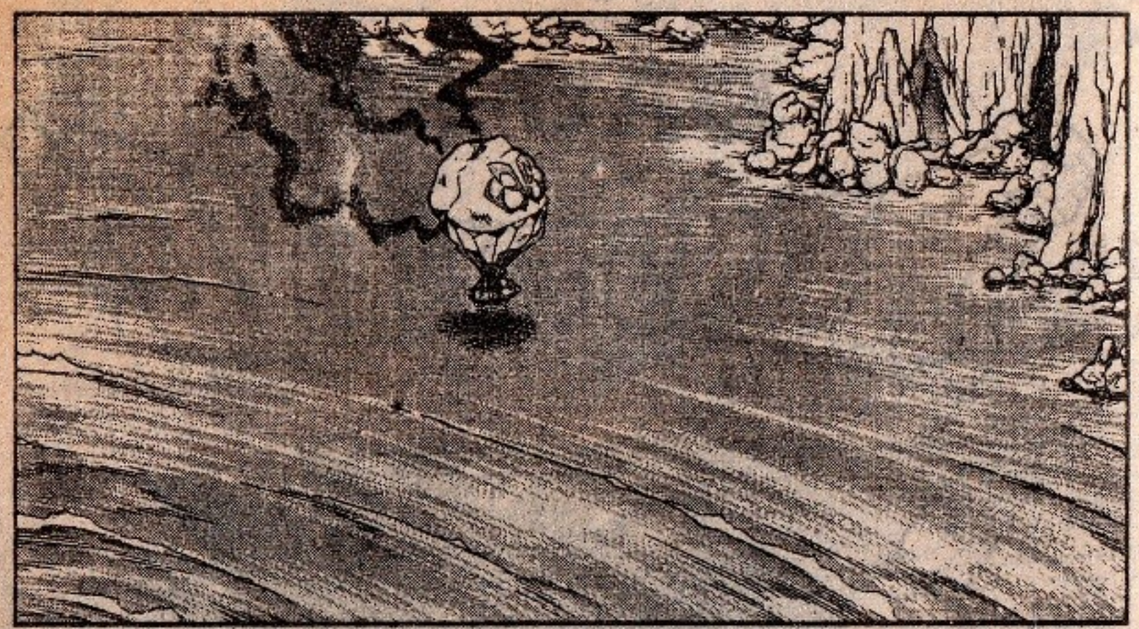

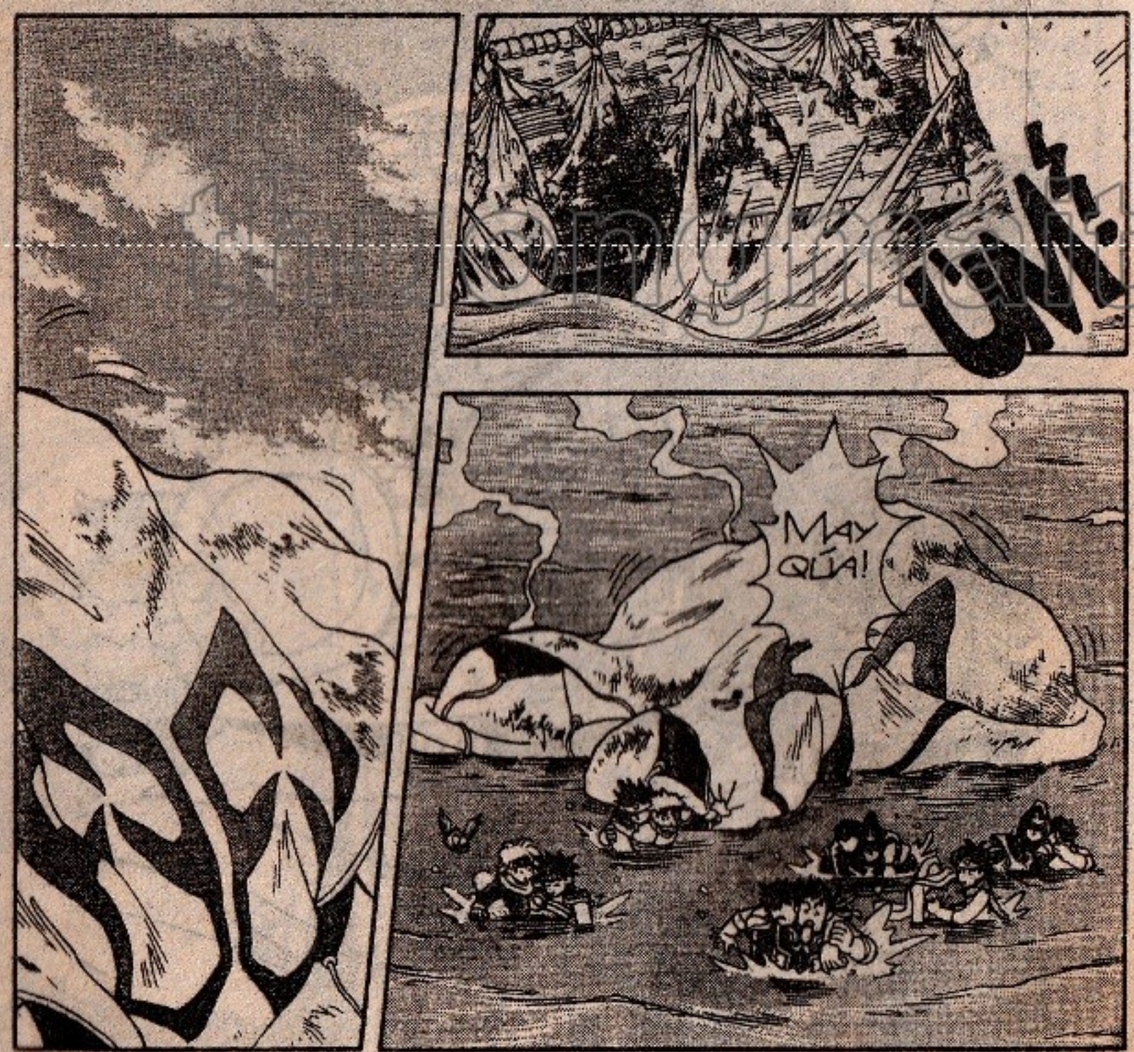
MAY QUÁ!

PHÍA TRƯỚC CÓ MỘT HỐC NÚI, CHÚNG TA BƠI LẠI ĐÓ ĐI!
LỰC HÚT LÚC NÀY HÌNH NHƯ PHÁT RA TỪ ĐÓ!

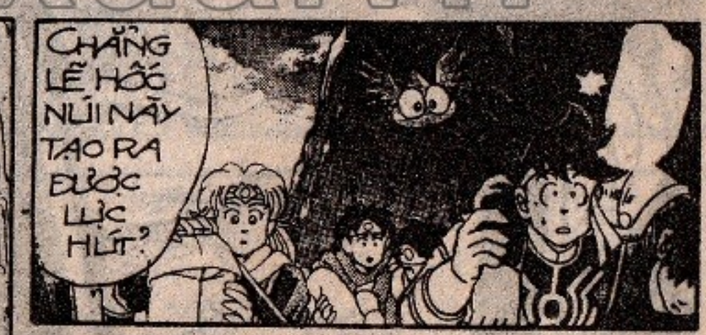
CHẲNG LẼ HỐC NÚI NÀY TẠO RA ĐƯỢC LỰC HÚT?

KHÔNG PHẢI ĐÂU! ẤY LÀ DO TA LÀM RA ĐÁY!!

truyentranhtruongxua.vn

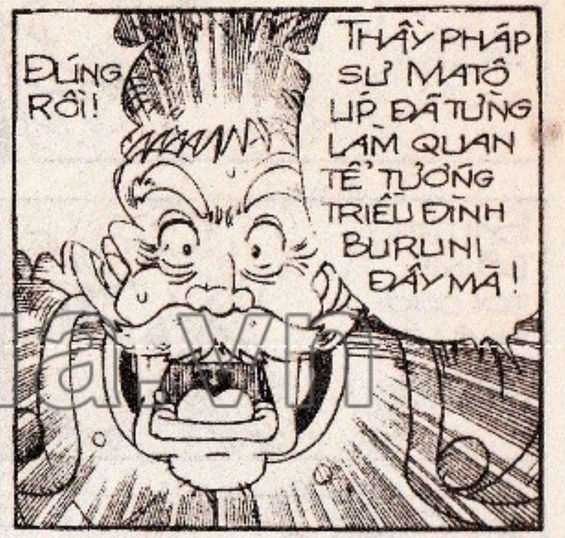

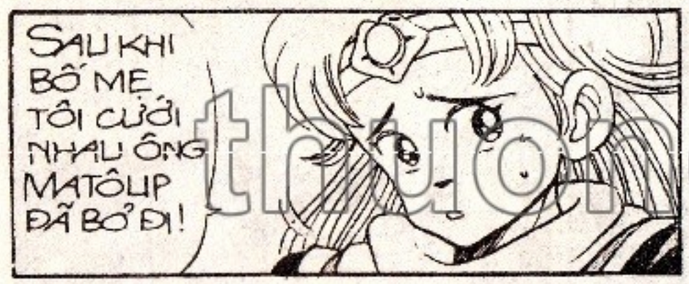

thuongmaitruongxua.vn

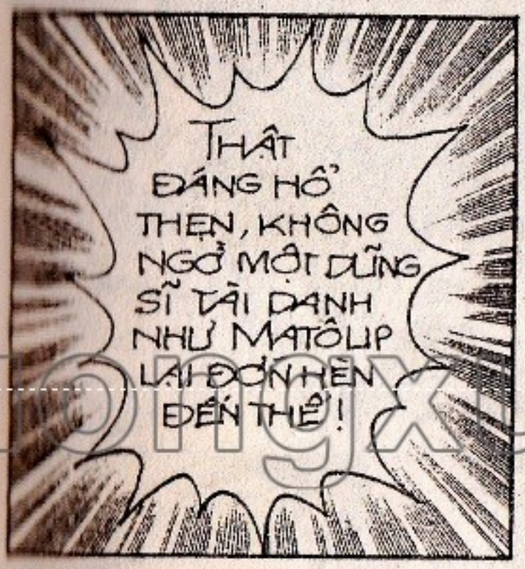

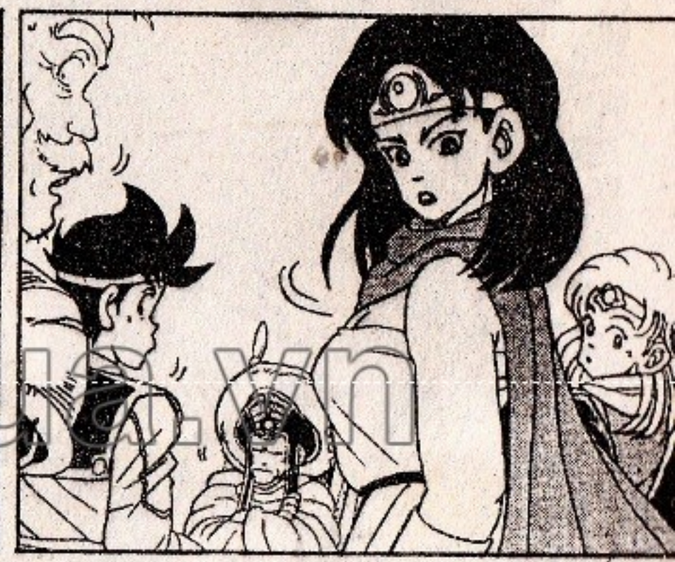

truongnhatruongxua.vn

DẤU ẤN RỒNG THIÊNG

thuongmaitruongxua.vn

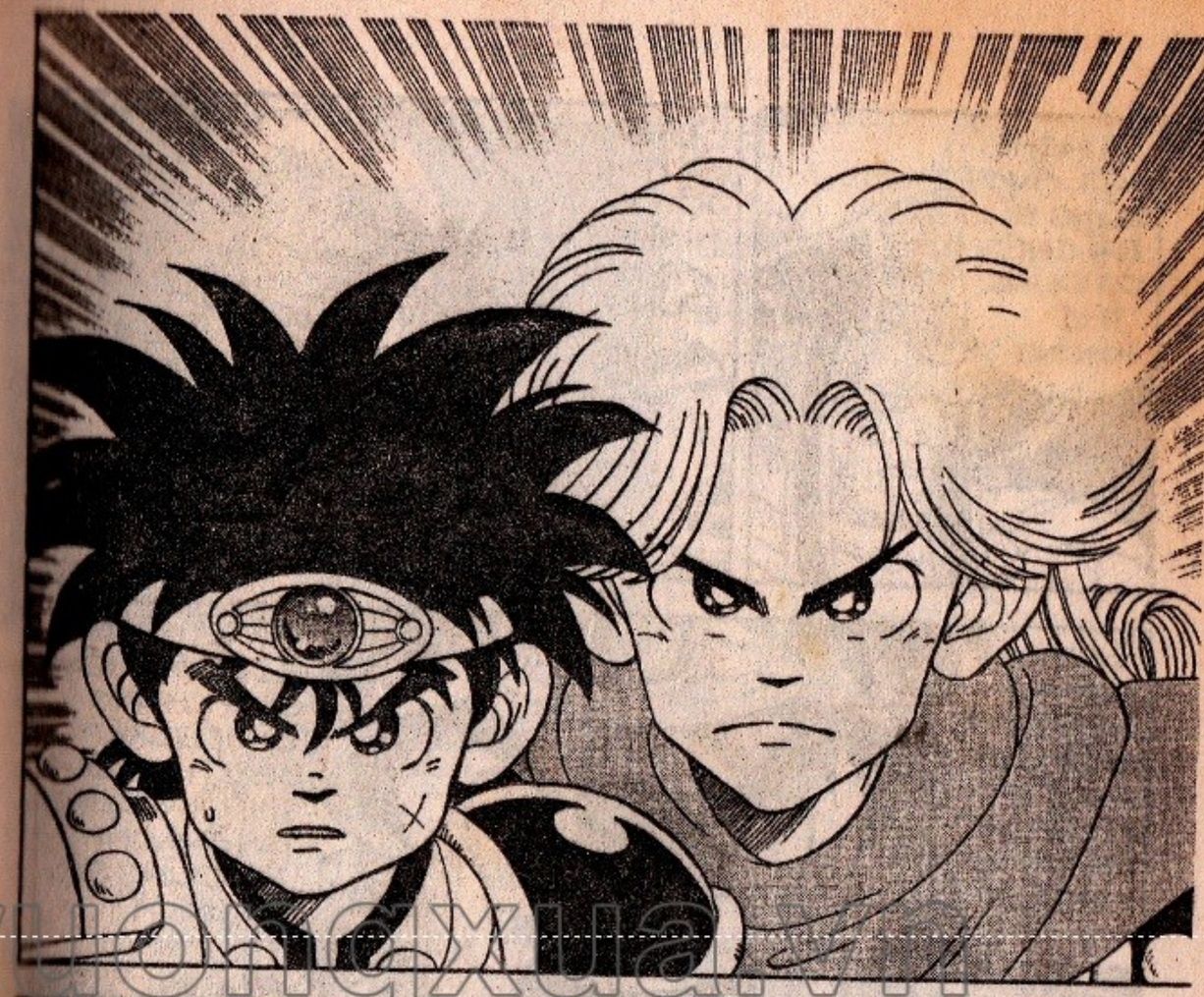

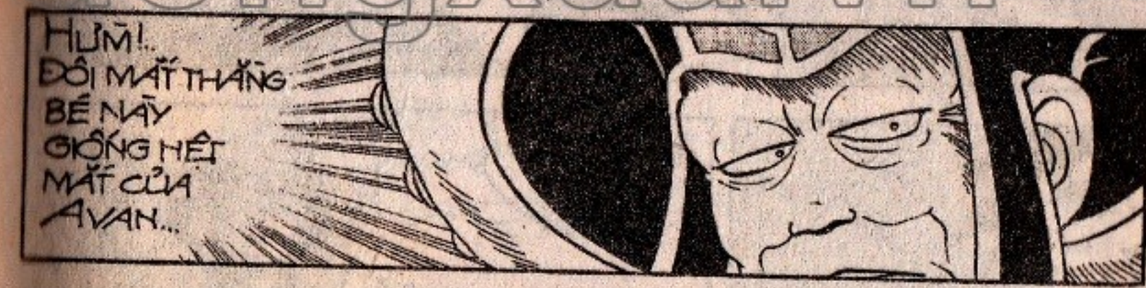

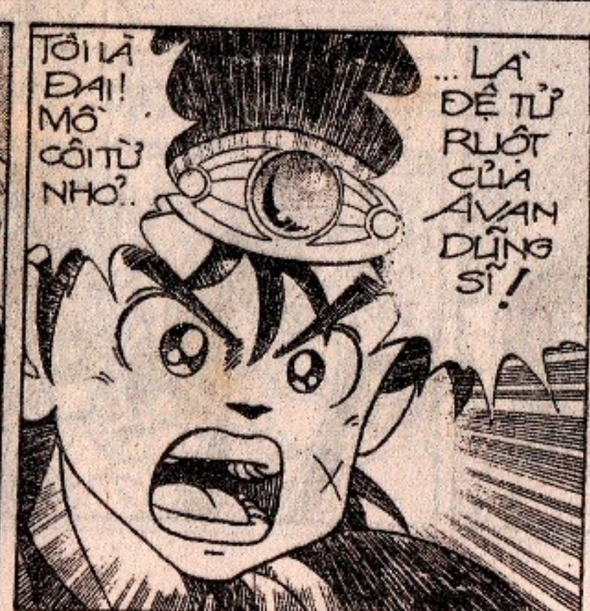

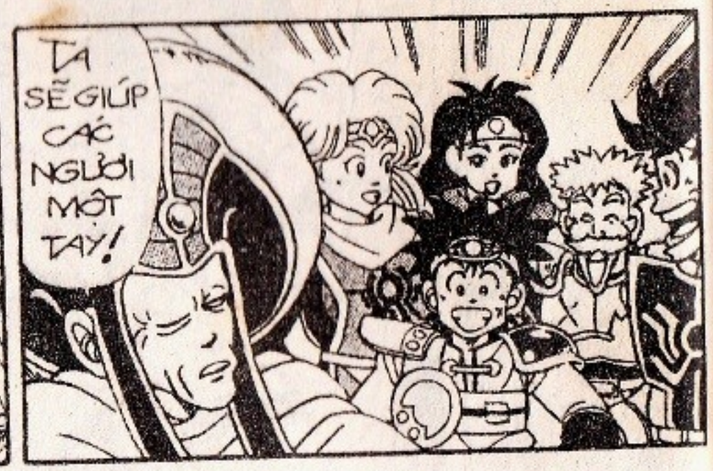

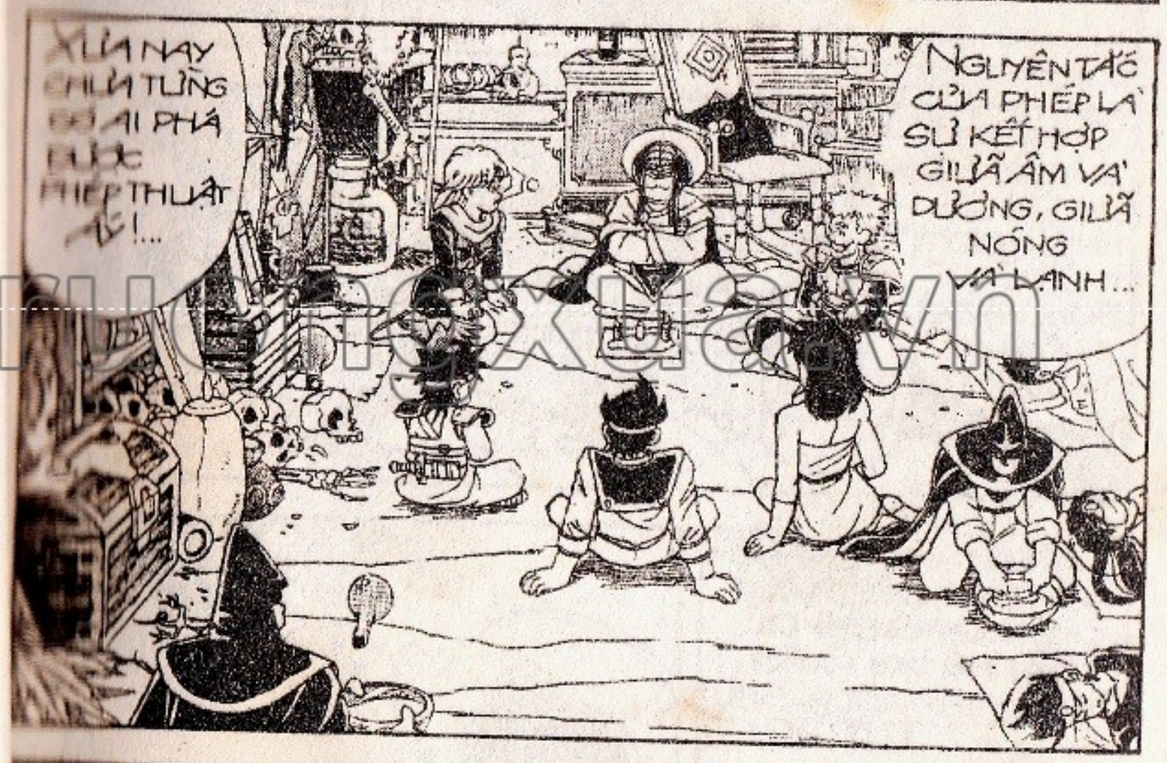

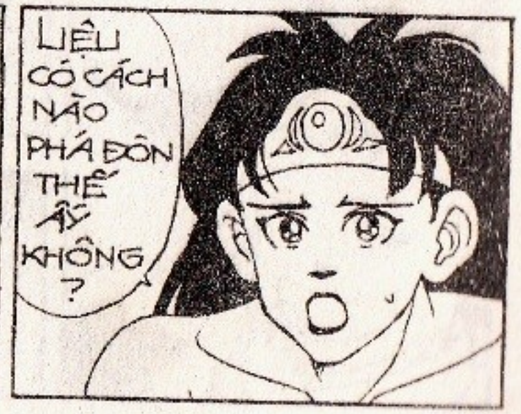

thuongmaitruongxua.vn

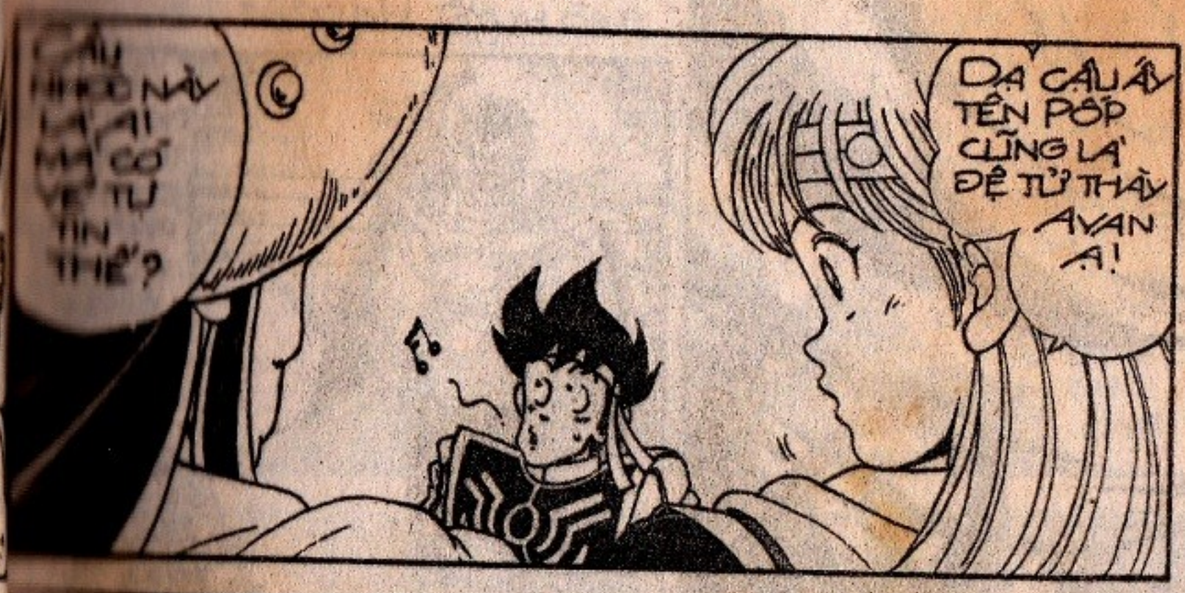

thuvienstarbook.com.vn

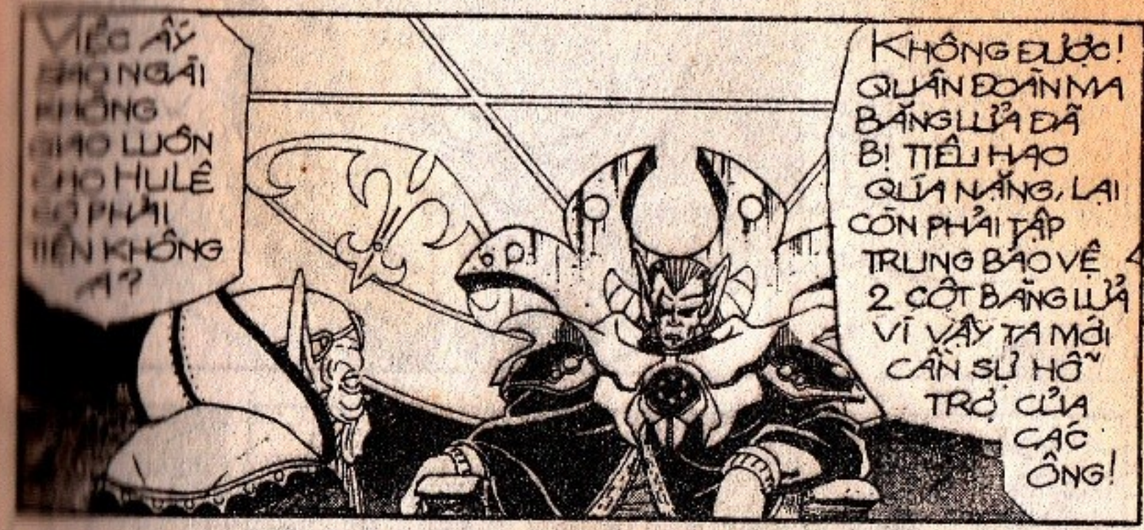

nhamaitruongtua.vn

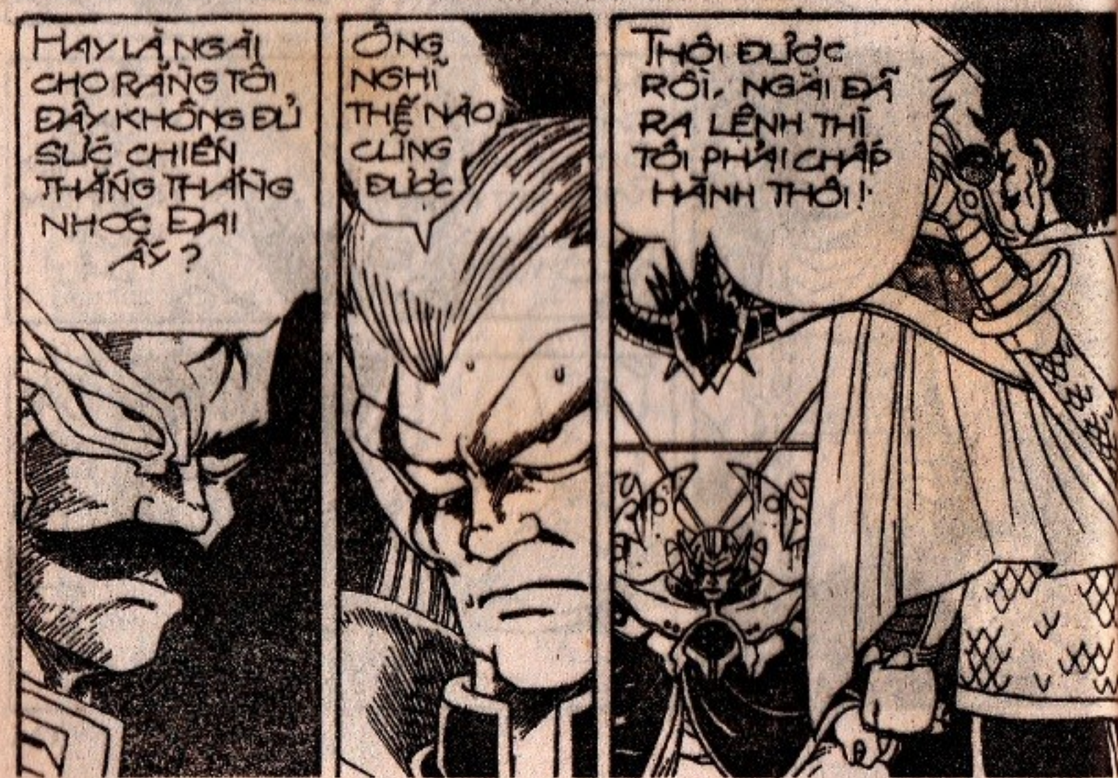

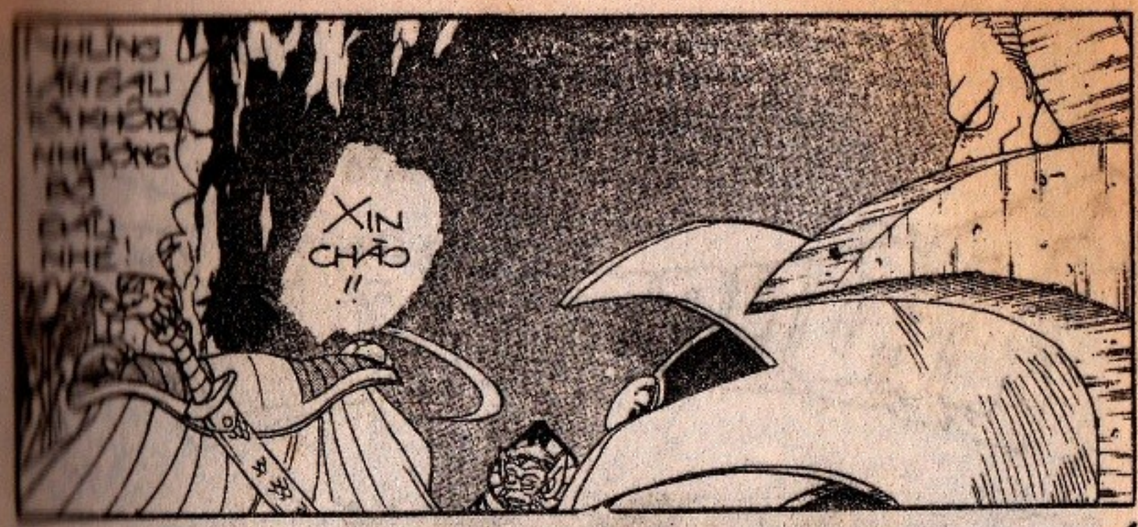

truongtranduongxua.vn

DẤU ẤN RỒNG THIÊNG

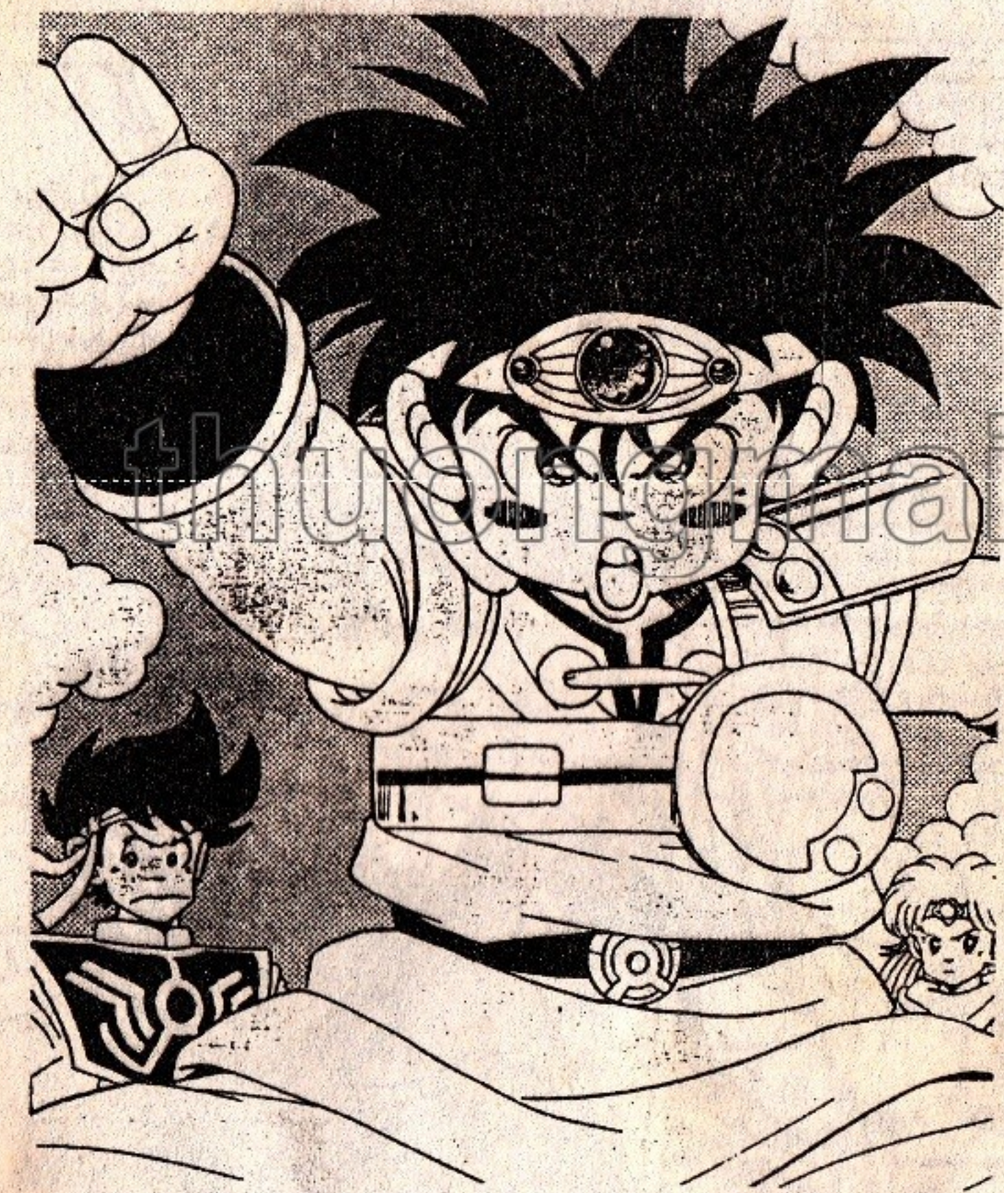

thuongmaitruongxua.com

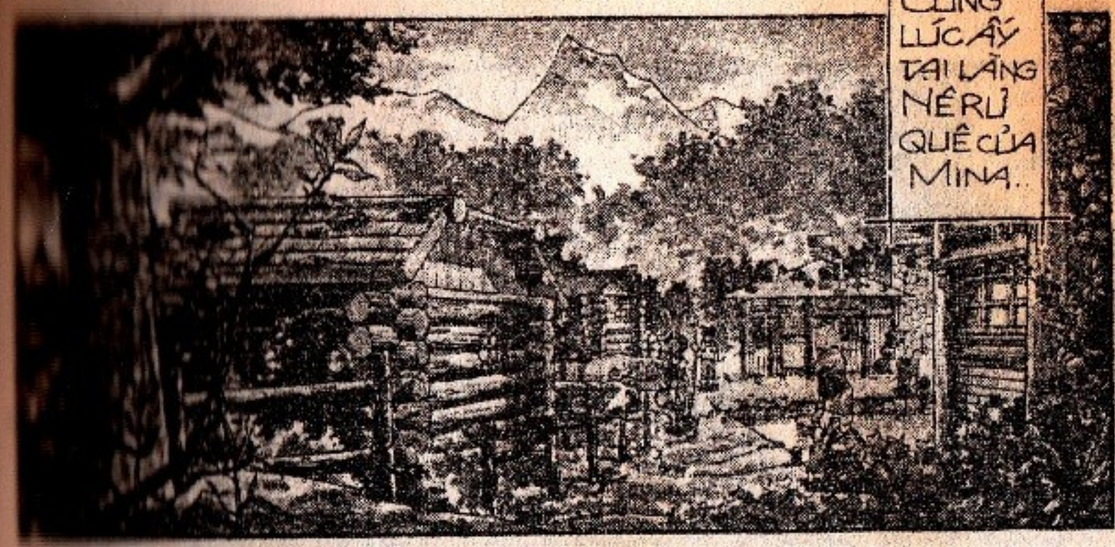

BÙM!

ỐI! MỘT VỊ VÕ QUAN TRIỀU ĐÌNH!
CÓ CẢ ANH PỐP NỮA MẸ ƠI!

HIC HIC...
Ồ.. HÌNH NHƯ ĐÂY CHÍNH LÀ NGÔI LÀNG QUÊ HƯƠNG CỦA MINA!

ĐÚNG THẾ! NGƯỜI NÓI KHÔNG SAI!
TA ĐÃ DÙNG PHÉP THUẬT ĐƯA NGƯỜI VƯỢT QUÃNG ĐƯỜNG XA VẠN DẶM CHỈ TRONG VÀI GIÂY ĐỒNG HỒ!

XIN LỖI, CÓ PHẢI ÔNG LÀ MATÔ LÚP?
CÒN CÔ LÀ RÊNA ĐÚNG KHÔNG?

TÔI VỪA GẶP MINA CON GÁI CÔ. TRÔNG NÓ THẬT XINH XẮN!
CHẲNG KÉM GÌ NGƯỜI BẠN GÁI XINH ĐẸP RÊNA CỦA TÔI NGÀY XƯA... HÍ HÍ HÍ...

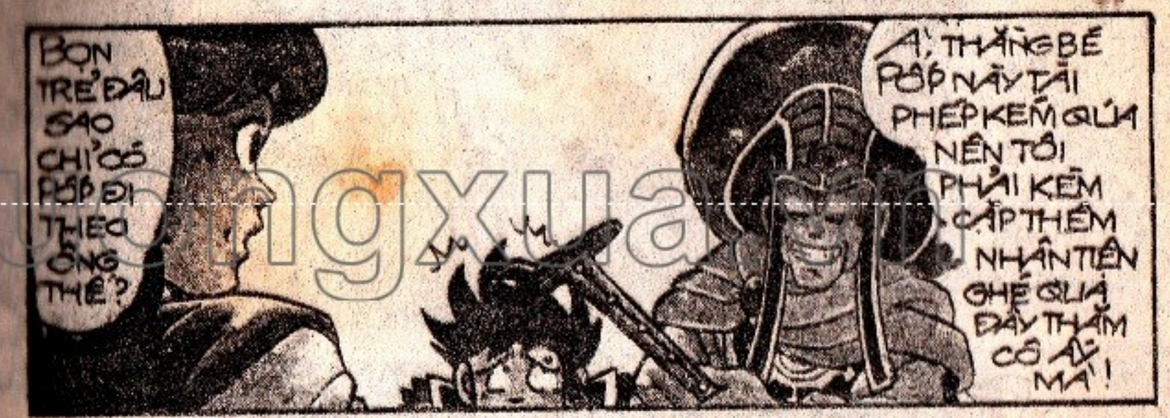
BỌN TRẺ ĐÂU SAO CHỈ CÓ PỐP ĐI THEO ÔNG THẾ?
À, THẰNG BÉ PỐP NÀY TÀI PHÉP KÉM QUÁ NÊN TÔI PHẢI KÈM CẶP THÊM NHÂN TIỆN GHÉ QUÁ ĐÂY THĂM CÔ ÁI MÀ!

NÀO, CHÚNG TA ĐI THÔI CHÚ NHỌC!
ỐI ỐI! ĐAU QUÁ!

LÚA, 2 NGƯỜI KHÔNG Ở LẠI À?
CẢM ƠN RÊNA, LẦN KHÁC TÔI GHÉ CHƠI LÂU HƠN!

ÔNG ẤY CÓ QUEN BIẾT VỚI MẸ Ạ?
LÚ ĐẤY LÀ BẠN CŨ CỦA BỐ MẸ

TUY ĐÔI LÚC CỐ HỚI GẮN DỞ NHƯNG ĐẤY LÀ MỘT PHÁP SƯ TỐT BỤNG ĐẦY TÀI NĂNG!
PÔP ĐƯỢC THỤ GIÁO ÔNG ẤY QỦA LÀ MỘT DỊP MAY HIẾM CÓ!

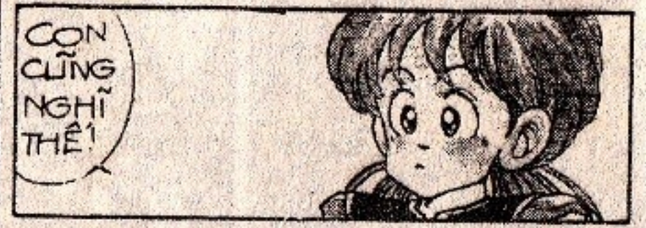
CON CŨNG NGHĨ THẾ!

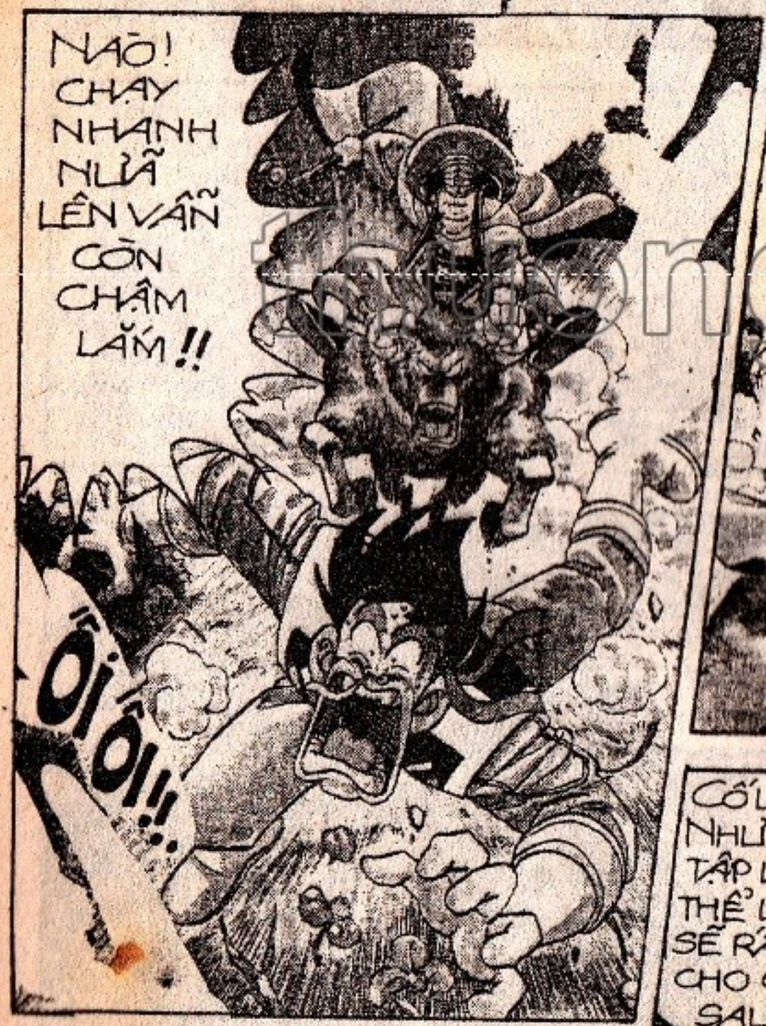
NÀO! CHẠY NHANH NỮA LÊN VẬN CÒN CHẬM LẮM!!
ỐI ỐI!!

NẾU KHÔNG TĂNG TỐC, MI SẼ BỊ CON TRÂU NÀY DẪM NÁT ĐẤY!

CỐ LÊN!! NHỮNG BÀI TẬP LUYỆN THỂ LỰC NÀY SẼ RẤT CÓ ÍCH CHO CON SAU NÀY!

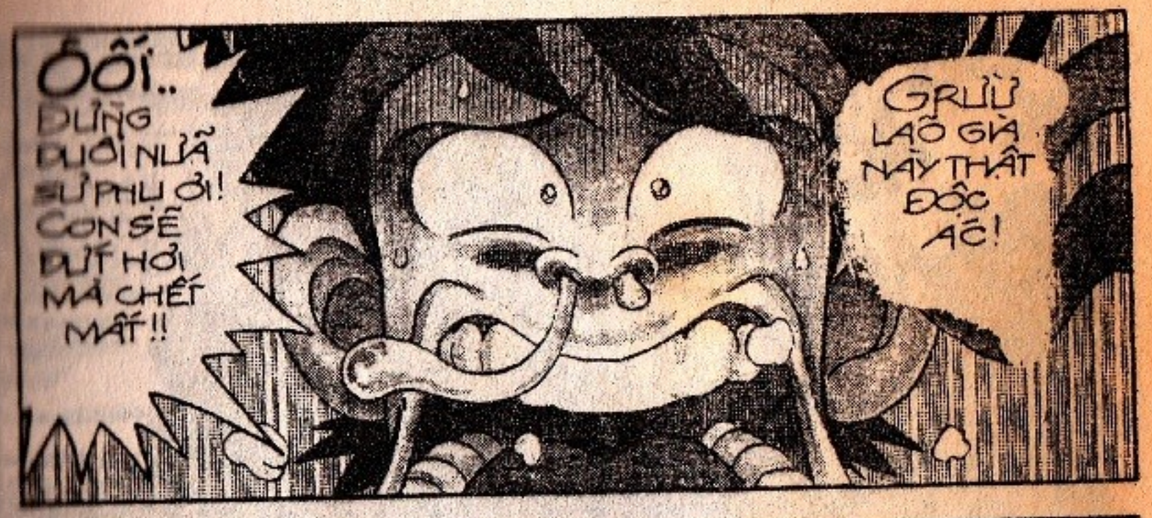
ỐI.. DỪNG ĐUỔI NỮA SƯ PHỤ ƠI! CON SẼ ĐỨT HƠI MÀ CHẾT MẤT!!
GRƯỜ LÃO GIÀ NÀY THẬT ĐỘC ÁC!

TRÂU THẦN MAU TĂNG TỐC ĐỘ GIẪM NÁT MỤC TIÊU TRƯỚC MẶT!

GRƯỜ
GRƯỜ

ỐI ỐI... THA CHO CON! THA CHO CON!
VÙ...

HỀ HỀ HỀ... HẮN CHẠY VẮT GIÒ LÊN CỔ RỒI KÌA!!

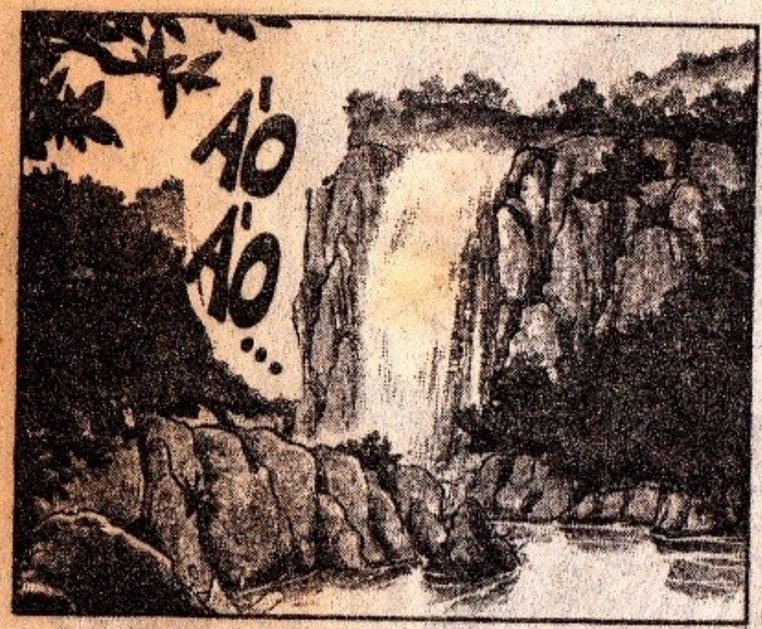

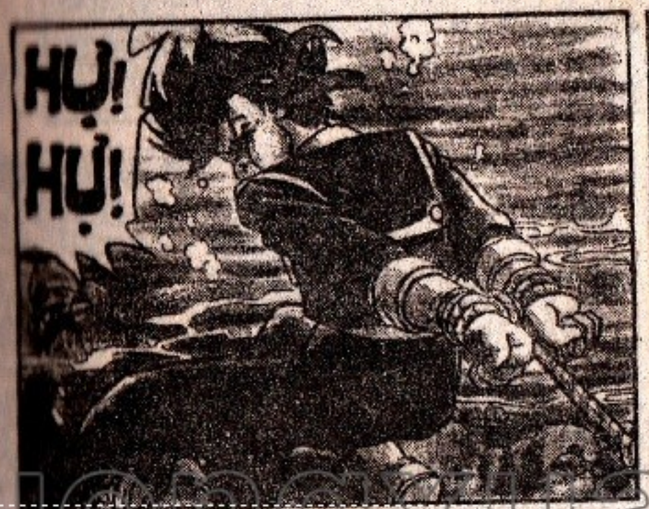

thongtintruongxua.vn

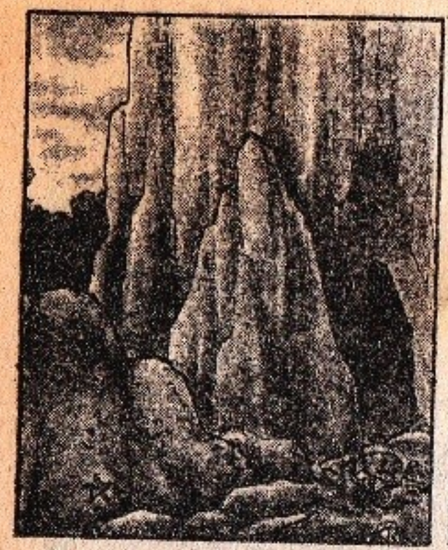

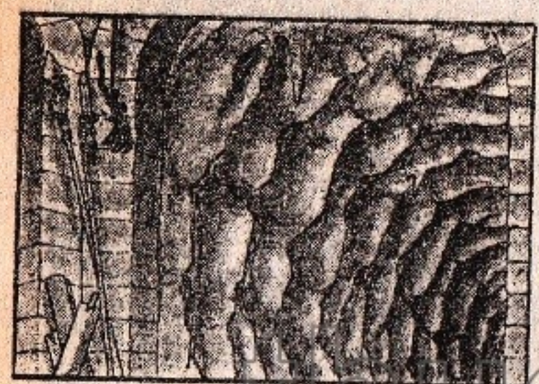

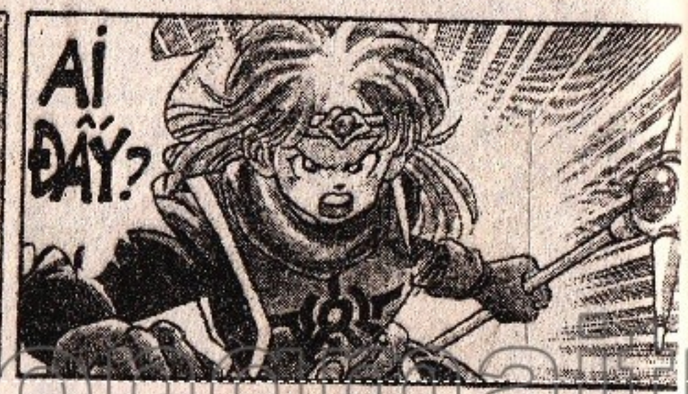

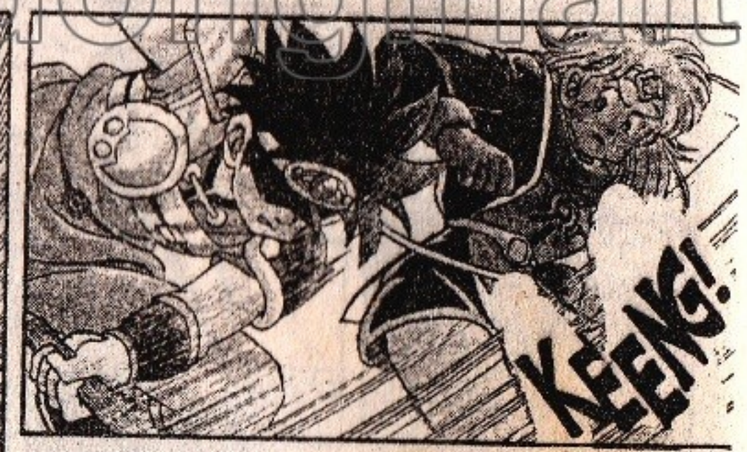

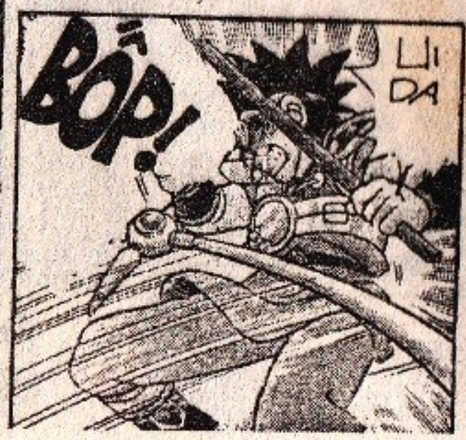

truyentranh.net

DẤU ẤN RỒNG THIÊNG

thuongmaitruongxua.vn

CHÁN THẬT, ĐÀN ÔNG CON TRAI GÌ MÀ YẾU NHƯ SÊN, MỚI TẬP CÓ VÀI CHIÊU THỨC MÀ ĐÃ KÊU MỆT!

CHẲNG BỤ VỚI TA ĐÂY CẢ TRĂM NĂM NAY, NGÀY NÀO CŨNG TẬP MÀ CÓ THẤY MỆT GÌ ĐÂU!

CÁI GÌ? ÔNG ĐÃ TRÊN 100 TUỔI RỒI Ư?

THÔI ĐƯỢC, HÔM NAY CHO MI NGHỈ SỚM ĐÂY!

HIC HIC..

Á NÀY, BÂY GIỜ TA SẼ DÙNG MA THUẬT BAY VỀ HANG NÚI TRƯỚC.. CÒN MI HÃY TỰ TÌM ĐƯỜNG VỀ SAU NHÉ!

SƯ PHỤ NÓI SAO?

CHỖ NÀY XA LẮC XA LƠ...

LÀM SAO CÒN NHỚ ĐƯỜNG VỀ CHỨ?

CŨNG KHÔNG XA LẮM ĐÂU CHỈ KHOẢNG VÀI NGÀN CÂY SỐ LÀ CÙNG, MI DỐC SỨC VỀ KỊP TRONG NGÀY ĐÂY!

LÚC NÀY Ở ĐÁY SÔNG, MI VẬN "NỘI CÔNG PHÁN LỰC" GIỎI LẮM CỚ MÀ... BÂY GIỜ THỬ DỪNG LẠI CÁCH ẤY XEM?

CON CHỊU THÔI, TỪ ĐÁY SÔNG LÊN BỜ CHỈ CÓ VÀI CHỤC MÉT, ĐÂU THỂ SO SÁNH VỚI VÀI NGÀN CÂY SỐ ĐƯỜNG TRƯỜNG SƯ PHỤ DẠY CON LẮM TOÀN NHỮNG ĐIỀU VỚ VẨN!

CÁI GÌ? MI DÁM BẢO ĐÂY LÀ CHUYỆN VỚ VẨN Á?

NÊN NHỚ RẰNG TA LÀ MỘT VỊ QUAN TƯỚNG HUẤN LUYỆN CHO CẢ MỘT LỰC LƯỢNG QUÂN ĐỘI TRIỀU ĐÌNH ĐÔNG ĐẢO!

DƯỚI SỰ DÌU DẮT CỦA TA, HÀNG NGÀN SĨ QUAN ĐÃ TRƯỞNG THÀNH TRÊN KHẮP CÁC MẶT TRẬN, LÀM VẺ VANG CHO SỰ NGHIỆP DẠY DỖ CỦA TA

thuongxua.com

XƯA NAY CHƯA TỪNG CÓ AI CẢ GAN CHỈ TRÍCH CÁC GIÁO ÁN HUẤN LUYỆN CỦA TA, KỂ CẢ ĐỨC VUA BURUPII! CHỈ CÓ MI LÀ DÁM LÀM ĐIỀU ẤY... ĐÚNG LÀ... ĐIẾC KHÔNG SỢ SÚNG!

Ơ... ơ... CON XIN LỖI..

SƯ PHỤ ĐỪNG GIẬN, TỪ NAY CON KHÔNG DÁM NÓI BẬY NỮA!

HỪM, TA ĐÃ NỂ TÌNH DŨNG SĨ A VAN, NHẬN HUẤN LUYỆN VÕ CÔNG CHO CÁC NGƯỜI KHÔNG NHẬN MỘT XU TIỀN CÔNG... THẾ MÀ CÒN BỊ CHÊ BAI BẢI BẠC!

THÔI NGƯỜI CỨ Ở ĐÂY MÀ CHÊ BAI... TA ĐI ĐÂY!

KHOAN ĐÃ SƯ PHỤ ƠI!

VÙÙ

KHI THẬT! ÔNG TA BỎ RƠI MÌNH RỒI!

LÀM SAO TRỞ VỀ BÂY GIỜ? HU.. HU... HU...

ÔNG MA TỐ LÍP ƠI! TÔI CHẾ ĐƯỢC BOM RỒI NÈ!

ÔNG HÃY XEM ĐÂY!!

BOM GÌ MÀ TRÔNG XẤU XÍ THẾ NÀY HẢ ÔNG BA ĐẠC?

HỪ, MIỄN LÀ NÓ NỔ ĐƯỢC THÌ THÔI CHỨ CẦN GÌ HÌNH THỨC XẤU ĐẸP!

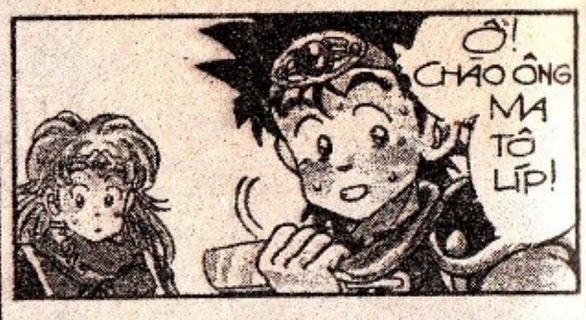

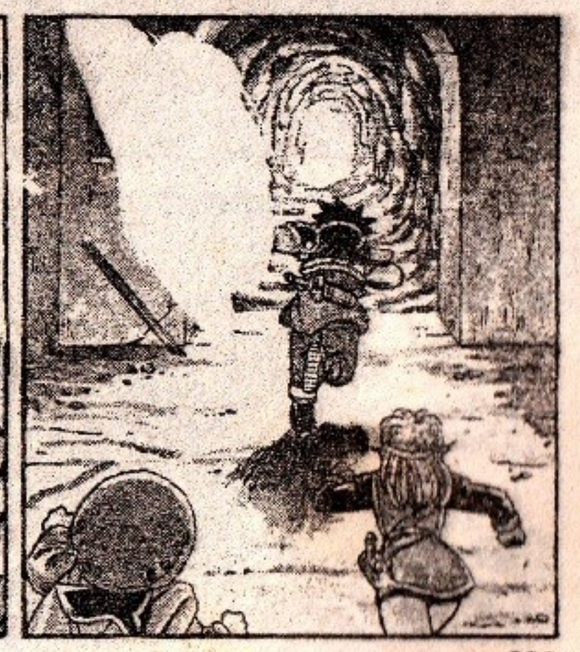

thuongmaitruongxua.vn

HÃY RA ĐI! TA BIẾT CÁC NGƯỜI ĐANG LẨN TRỐN TRONG HANG NÚI ẤY MÀ!

SLUYT!

ĐÓ LÀ "CON MẮT ÁC MA"!

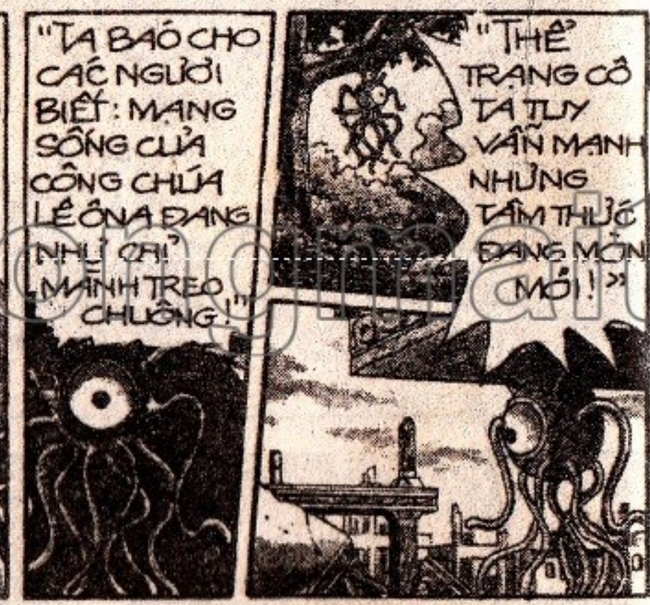
"TA BÁO CHO CÁC NGƯỜI BIẾT: MẠNG SỐNG CỦA CÔNG CHÚA LÊ ÔNA ĐANG NHỈ CHỈ MANH TREO CHUÔNG!"
"THÊ TRẠNG CÔ TA TUY VẪN MẠNH NHƯNG TÂM THỨC ĐANG MÒN MỎI!"

CHỈ CẦM CỰ ĐƯỢC 24 GIỜ NỮA LÀ CÙNG!

HẢ?

NẾU CÁC NGƯỜI KHÔNG ĐẾN CỨU, NỘI TRONG HÔM NAY, CON BÉ SẼ "TRỞ" THÀNH MỘT XÁC CHẾT LẠNH BĂNG"!
HA HA HA HA..
CHÀ, CHỈ CÒN LÀ GIỜ TA LÀM SAO MÀ CỨU KỊP?
KỂ NHƯ CÔNG CHÚA "TIÊU" ĐỜI RỒI!
KHÔNG! NHẤT ĐỊNH TA SẼ CỨU CHO ĐƯỢC CÔNG CHÚA LÊ ÔNA!

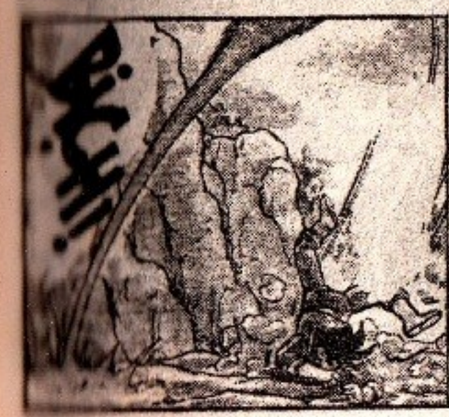

HỪ.. HỪ.. NHẤT.. ĐỊNH.. TA SẼ VỀ ĐẾN ĐÍCH!
... ĐỂ LÃO GIÀ MATÔLÍP VÀ MỌI NGƯỜI KHỎI KHINH KHI!

"TA NHẮC LẠI MỘT LẦN NỮA!"

TẤT CẢ HÃY CHUẨN BỊ TINH THẦN!!

NGAY ĐÊM NAY CHÚNG TA SẼ RA TAY HÀNH ĐỘNG!

"CHO ĐẾN BÌNH MINH NGÀY MAI, NẾU CÁC NGƯỜI KHÔNG ĐẾN NẠP MẠNG CHO HỤ LÊ NÀY, THÌ CÔNG CHÚA LÊ ÔNA SẼ TRỞ THÀNH NGƯỜI THIÊN CÔ?!»

DẤU ẤN RỒNG THIÊNG

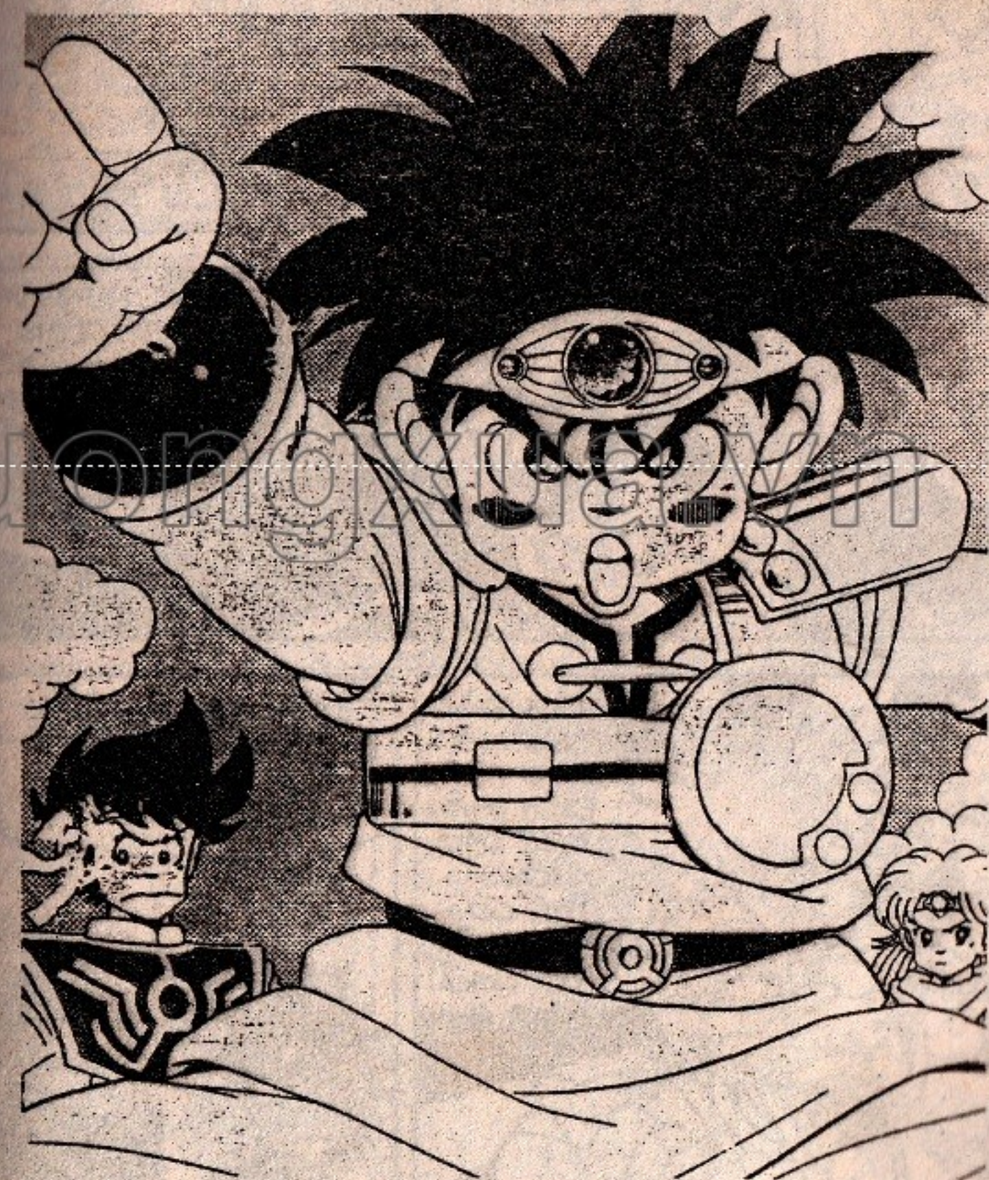

thuongmaitruongxua.vn

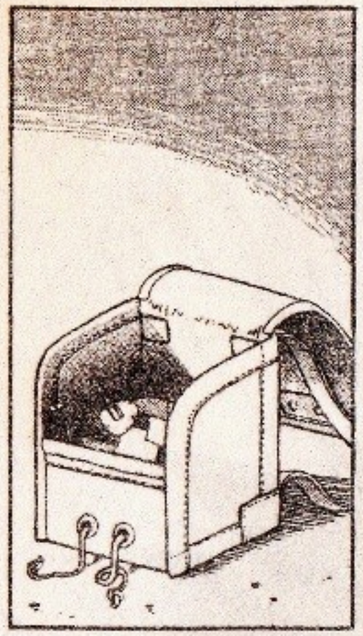

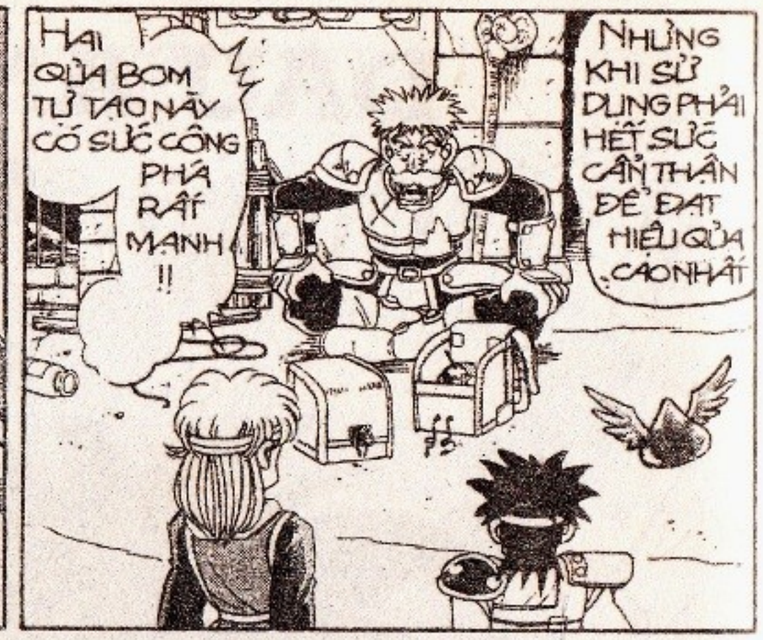

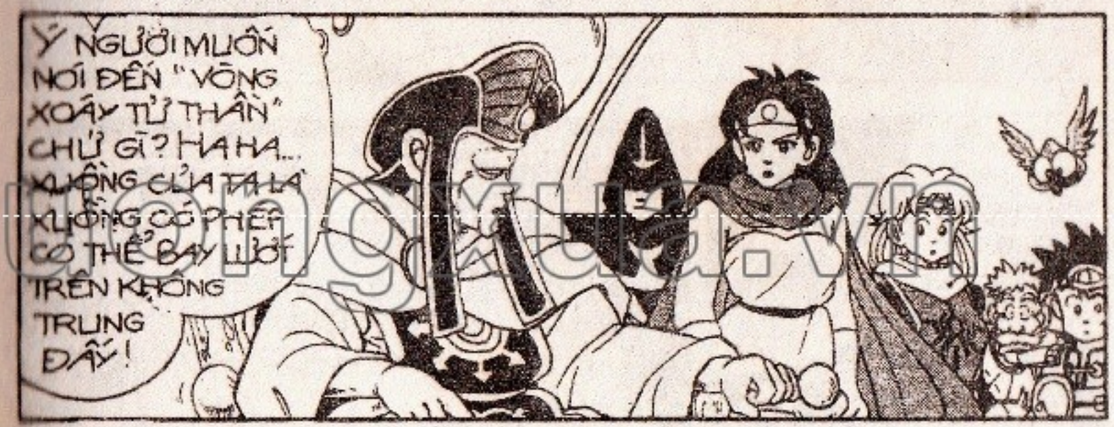

thuongmaitruongxua.vn

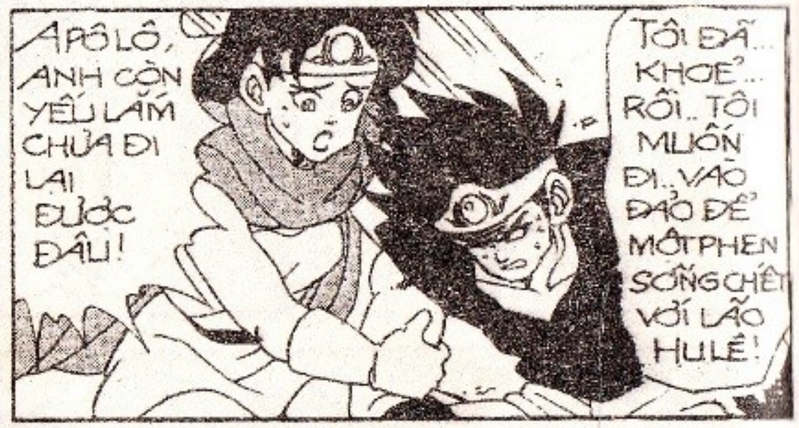

thuongmaitruongxua.vn

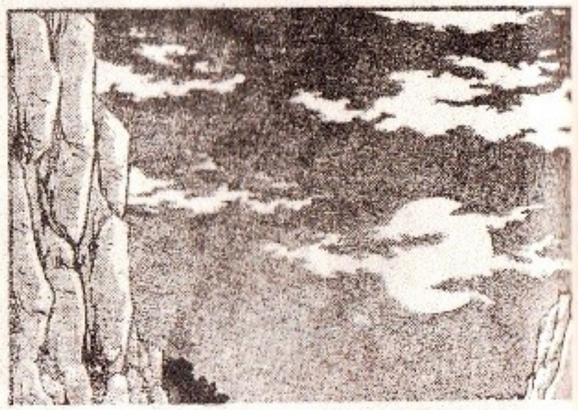

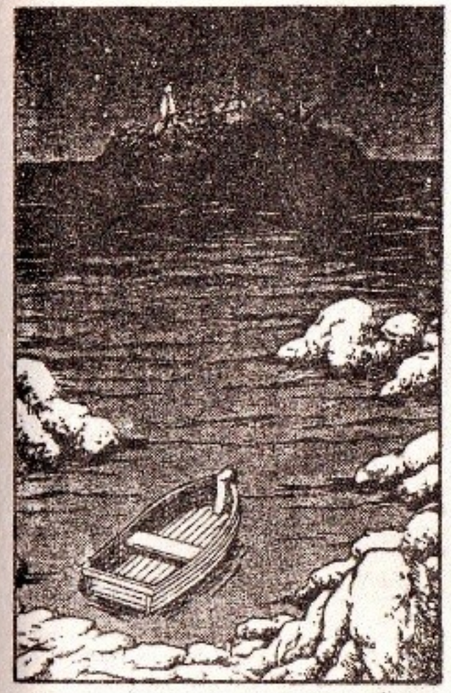

thuongmaitruongxua.vn

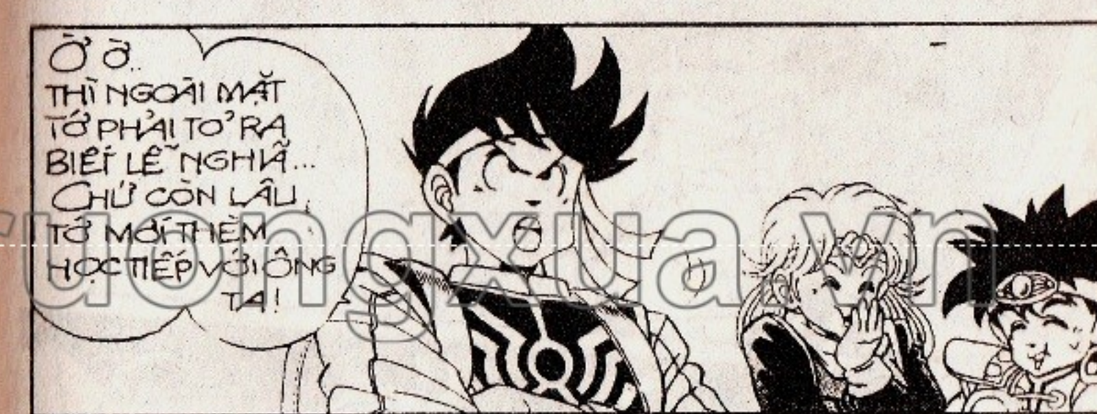

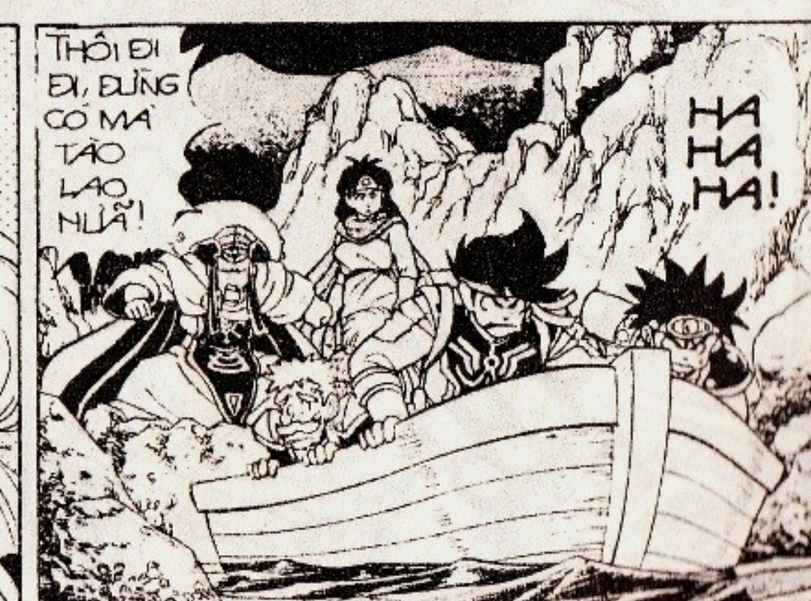

thongmaitruongxua.vn

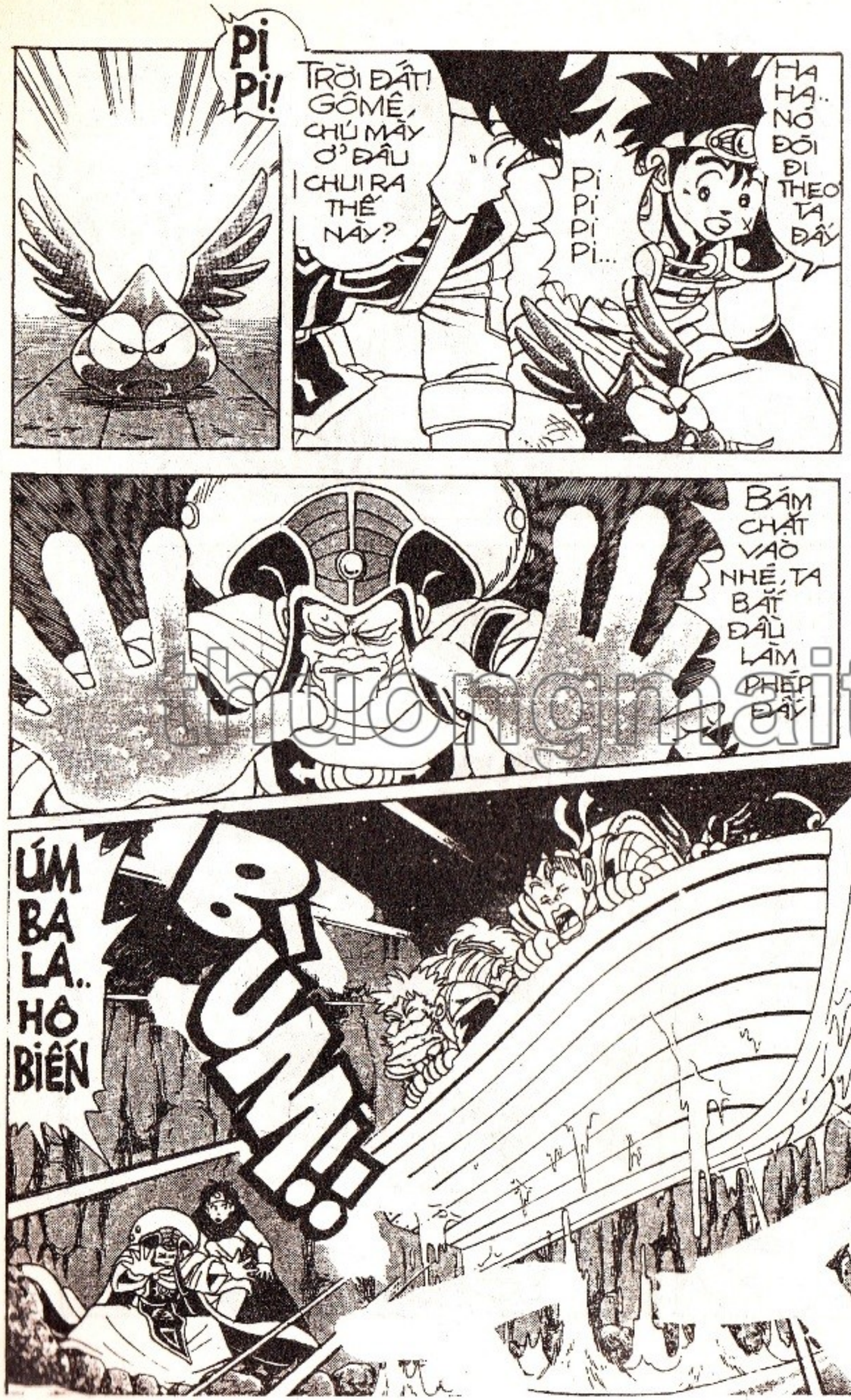

DẤU ẤN RỒNG THIÊNG

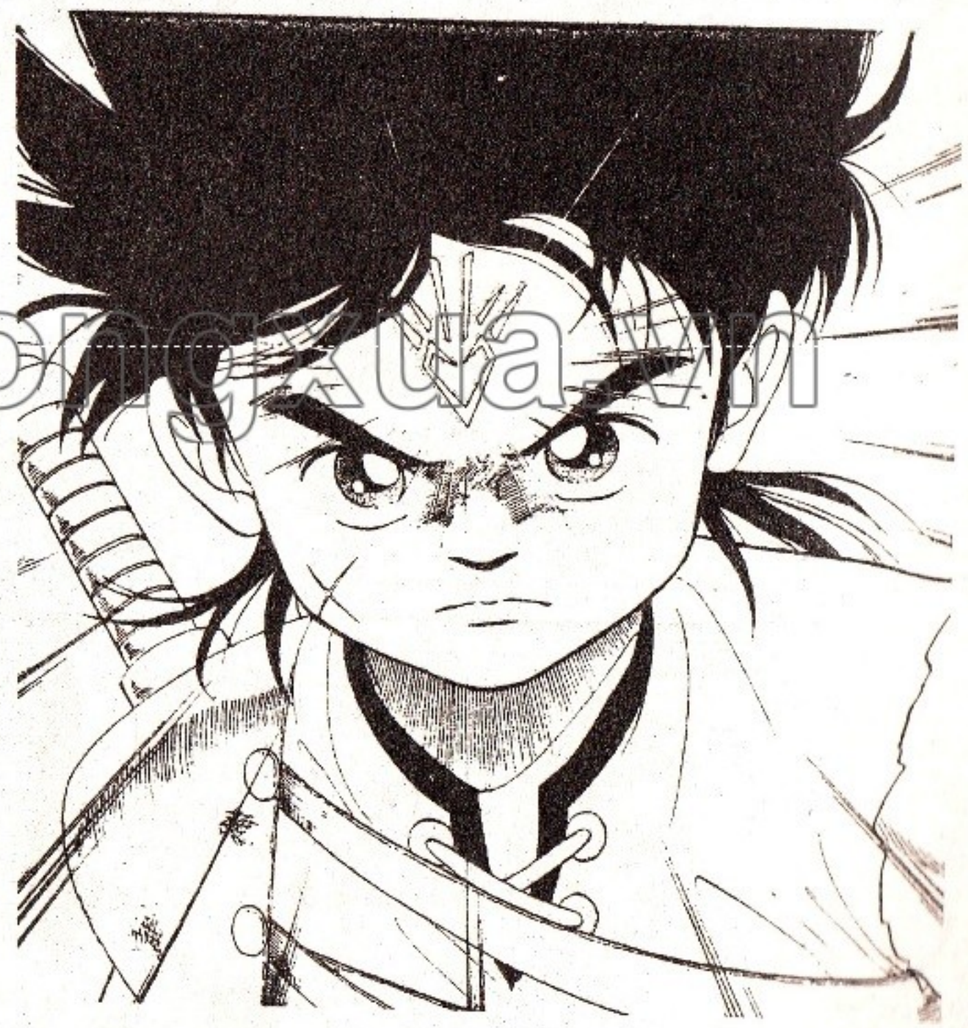

truongmaitruongxua.vn

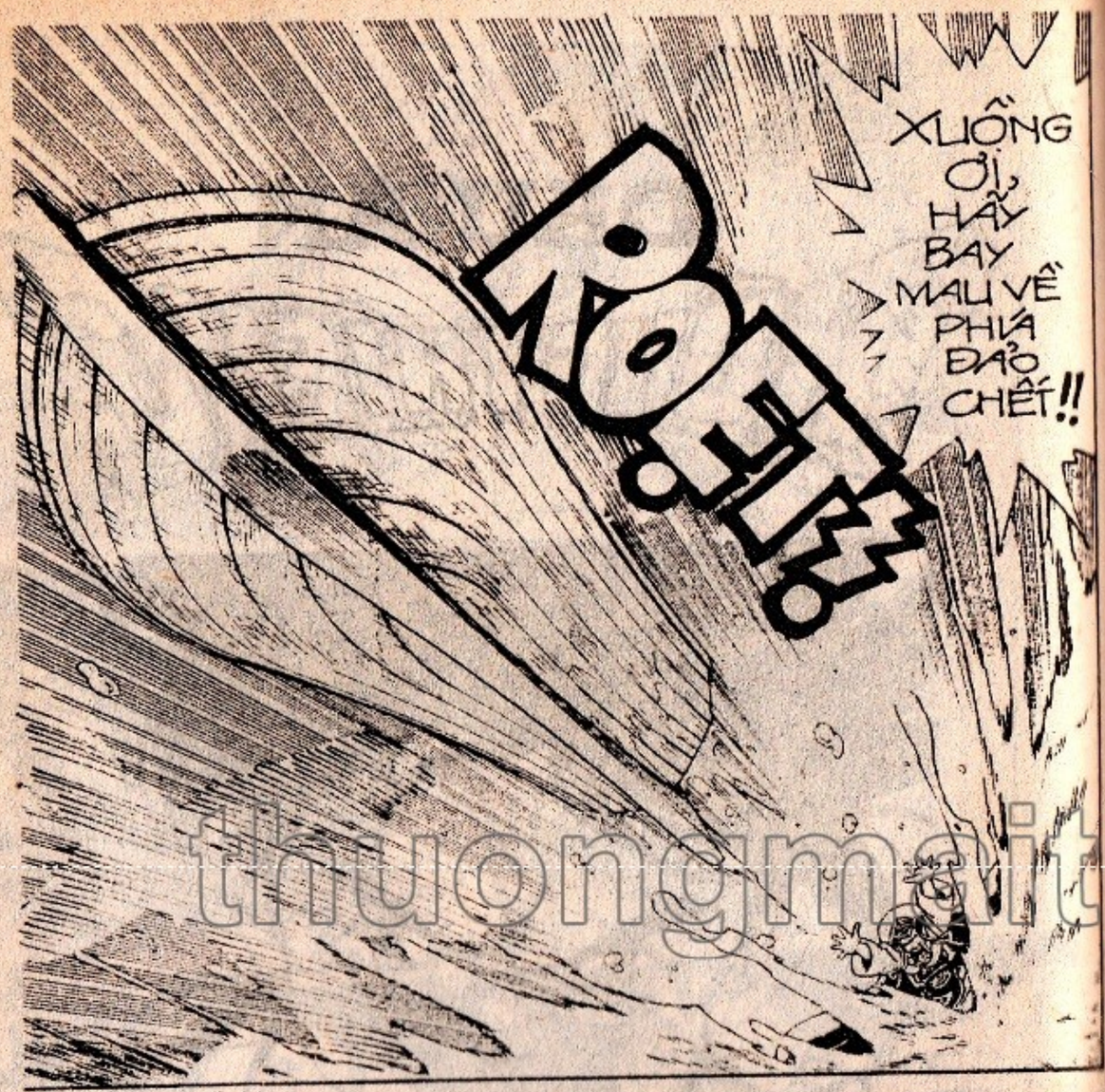

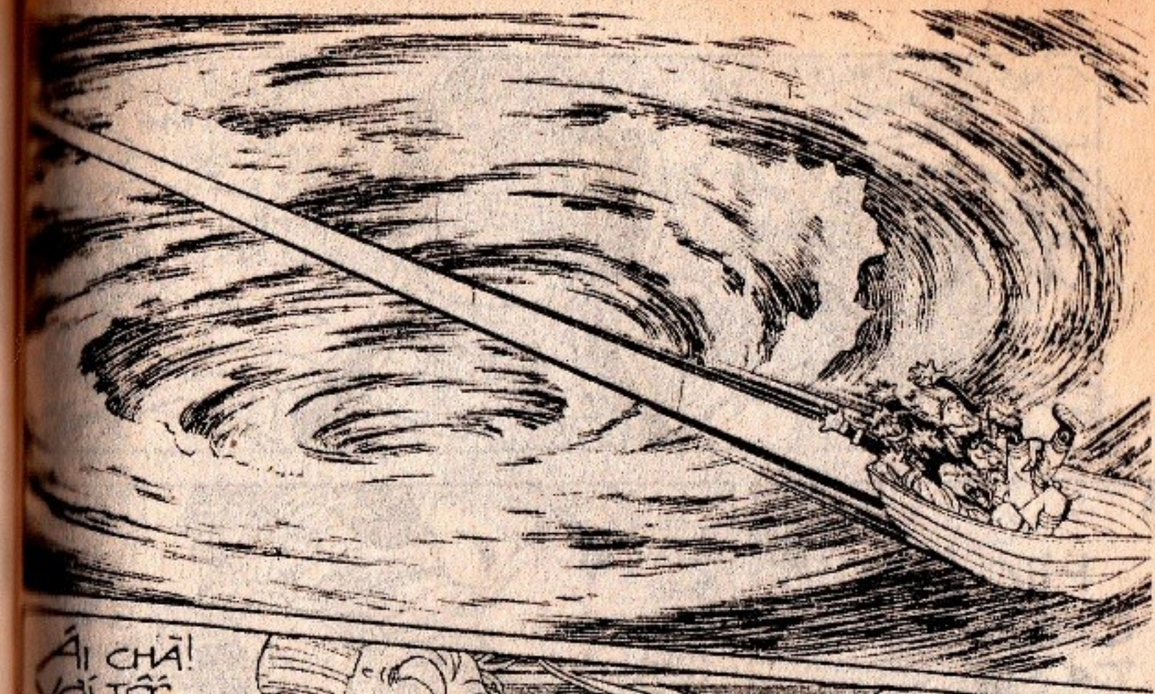

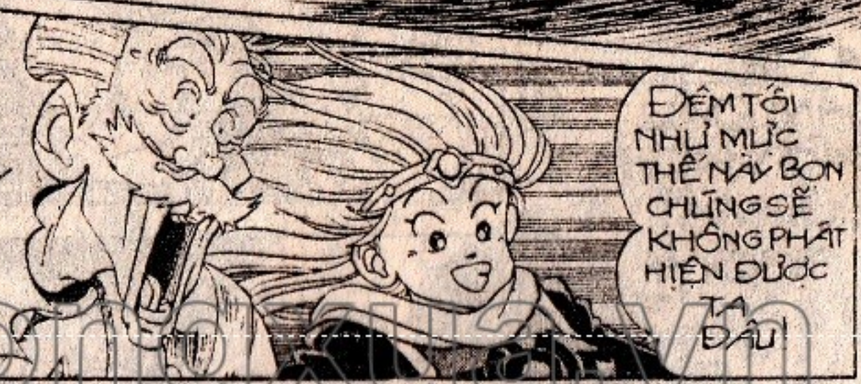

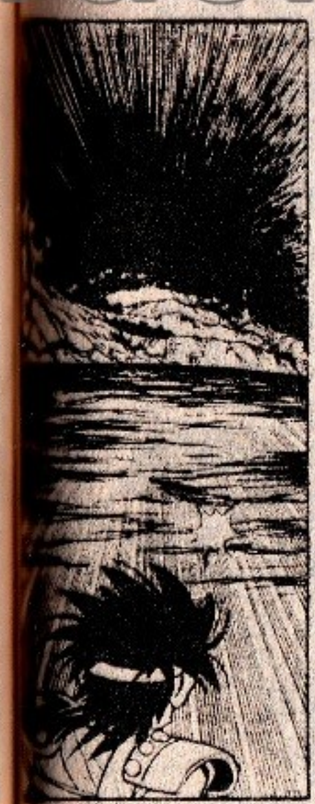

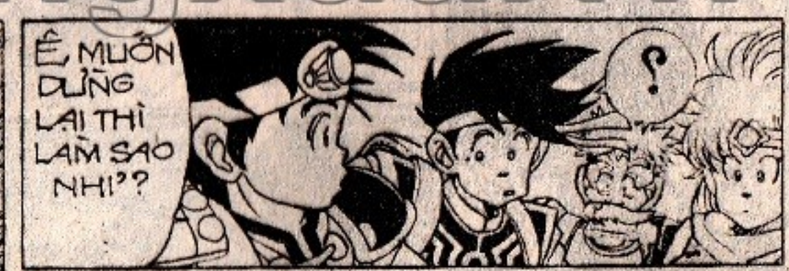

thuongmaitruongxua.vn

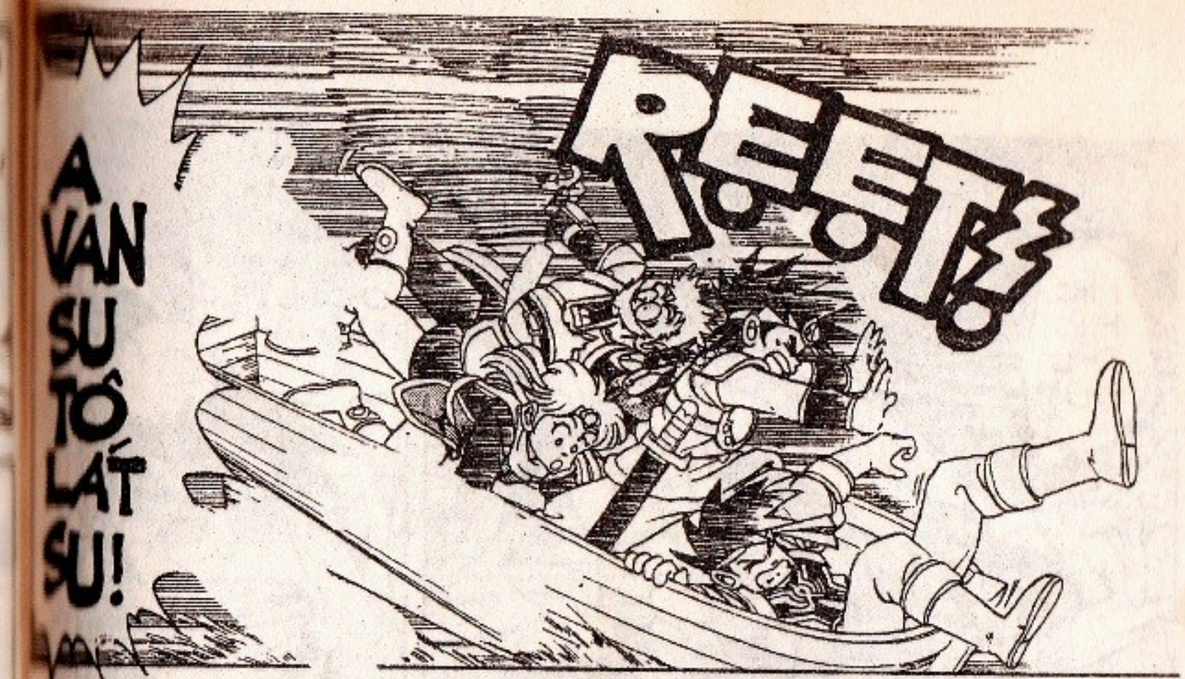

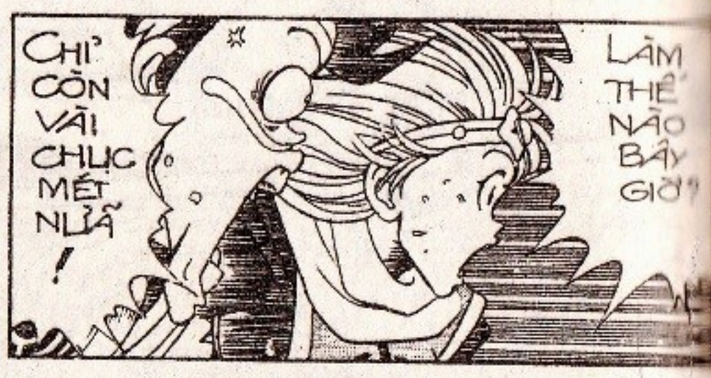

thuongmaitruongxua.vn

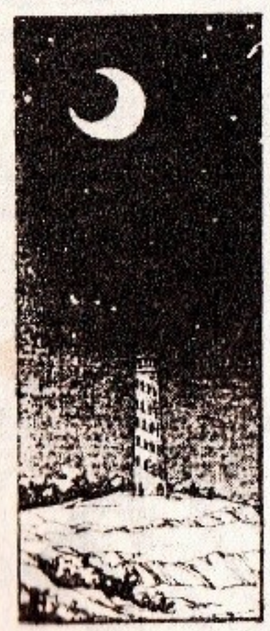

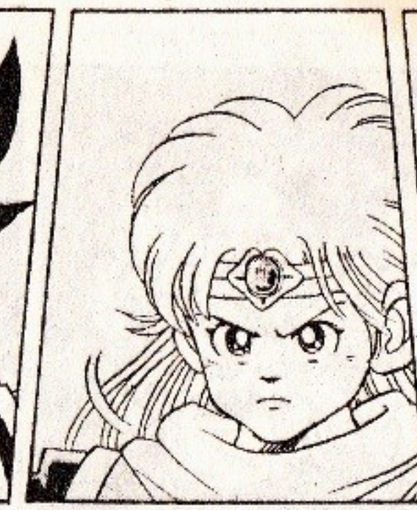

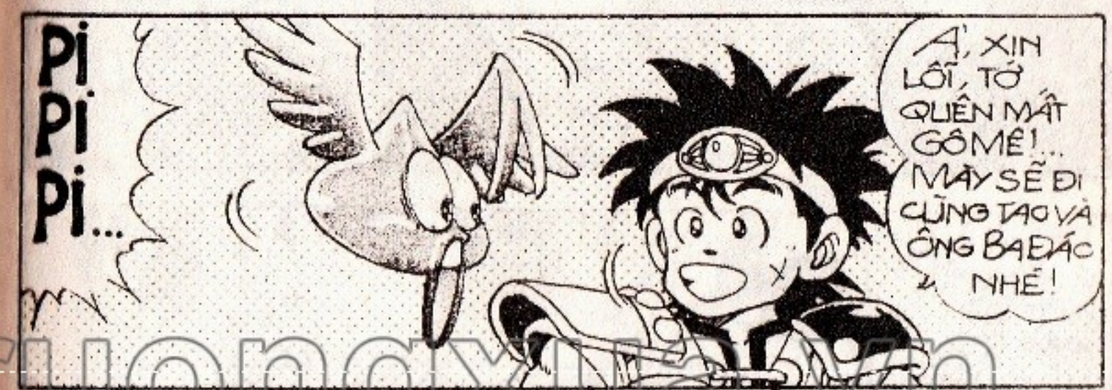

thuongmaitruongxua.vn

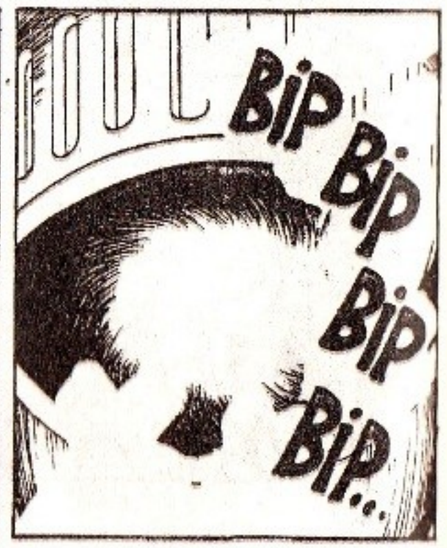

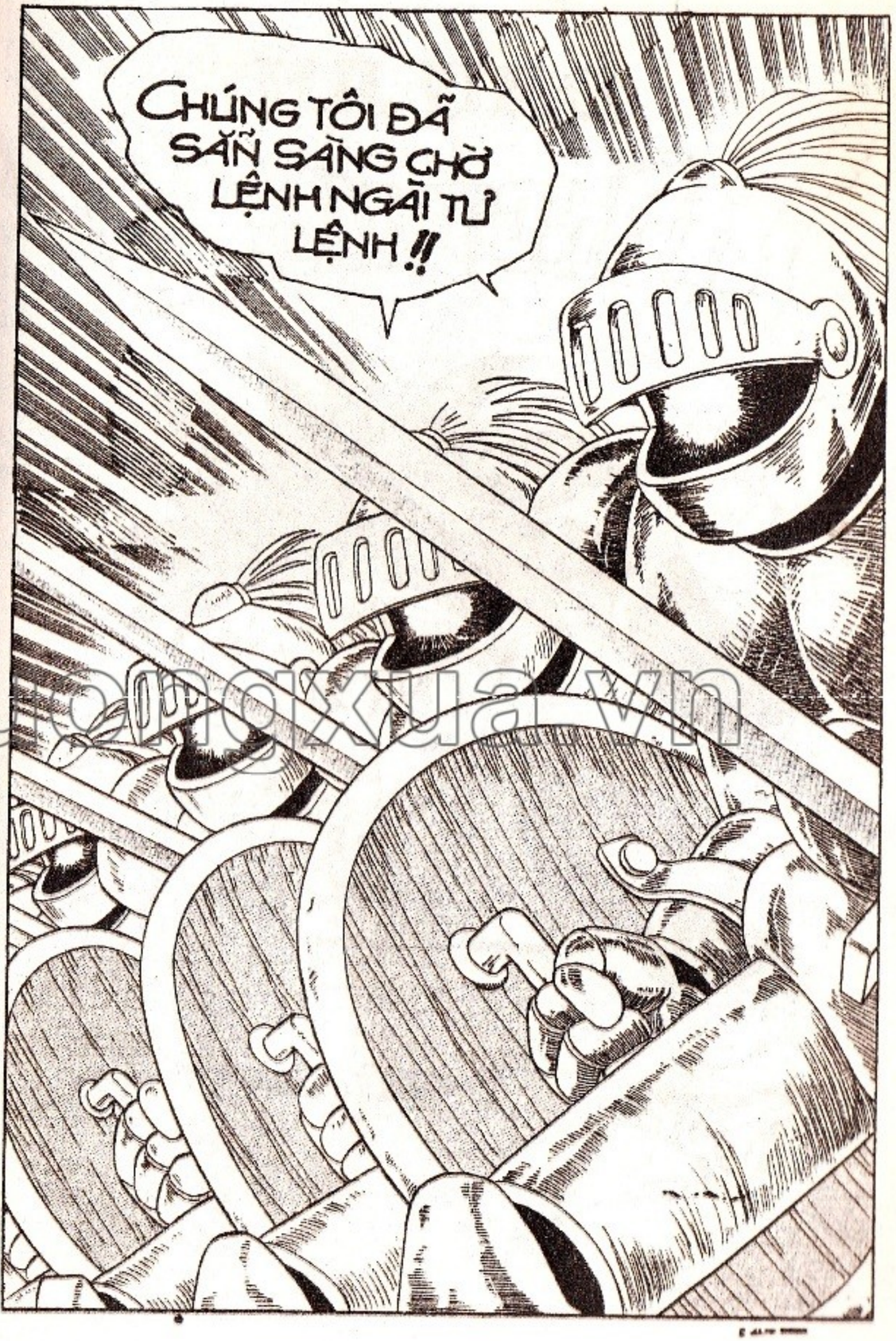

thuongmaitruongxua.vn

DẤU ẤN RỒNG THIÊNG

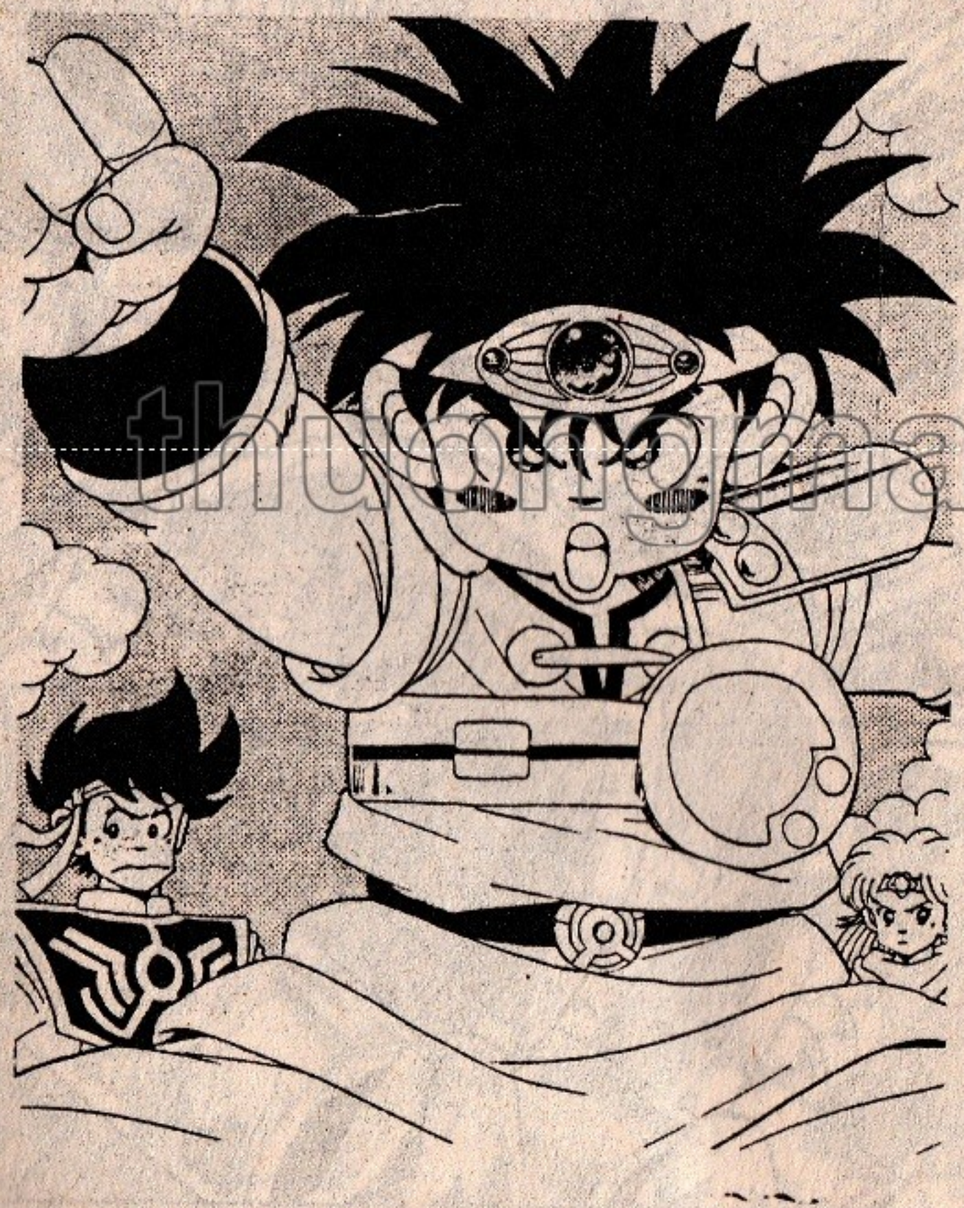

thuongmaitruongxua.vn

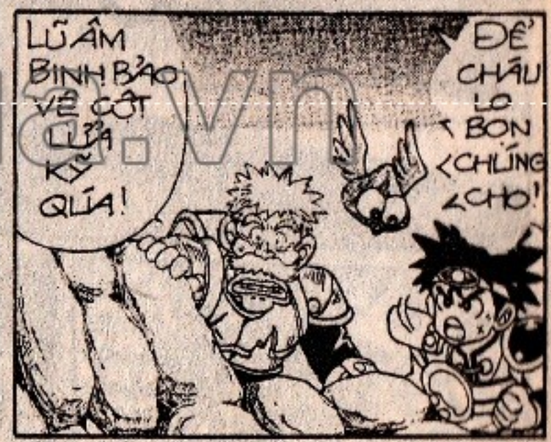

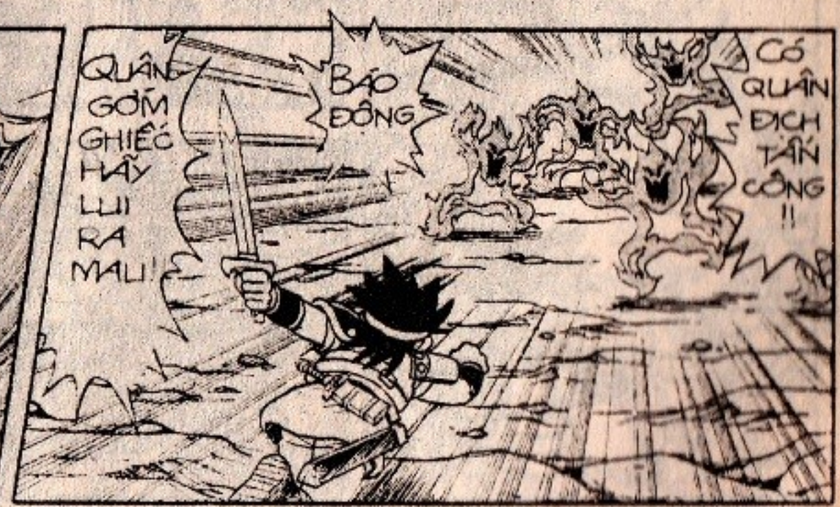

AVAN SUTO LÁTSU HỐP! HỐP!

REET!

ỐI ỐI! KHIẾP QUÁ!

CHẠY MAU CHẠY MAU !!

HÃY YỂM TRỢ CHO TA CHÁU ĐẠI!

VÂNG BÁC CHẠY NHANH LÊN!

CỦ LY NÀY ĐƯỢC RỒI!

LẠY TRỜI CHO TRÁI BOM NÀY HOẠT ĐỘNG TỐT!

BÁC CHÂM LỬA ĐI, ĐỪNG CHẬM TRỄ NỮA, CHÚNG TA KHÔNG CÒN NHIỀU THỜI GIAN ĐÂU!

ガガガ

POET!

thuongmaitruongxua.vn

COI CHỪNG KẺ ĐỊCH TẤN CÔNG !!

XÌ.. XÌ.. XÌ...

BÙM!

thuongmaitruongxua.vn

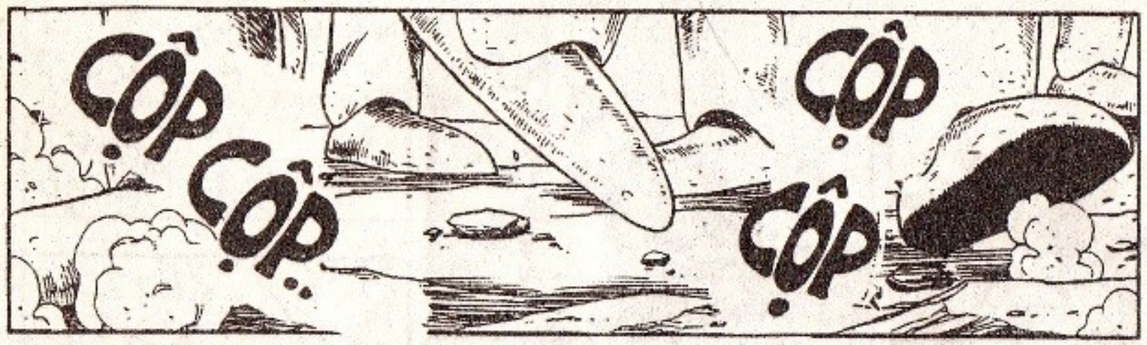

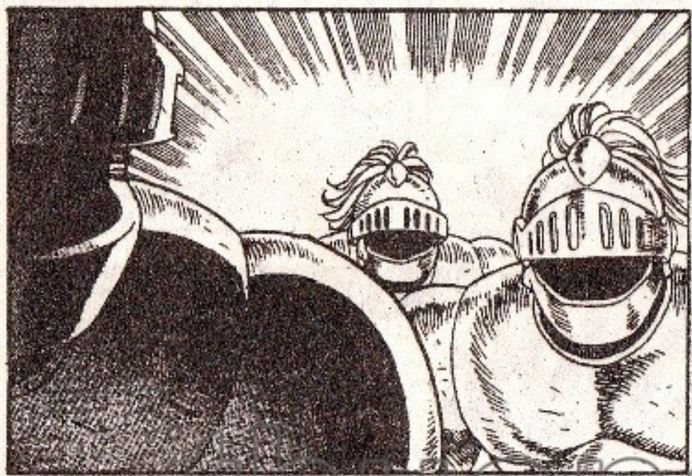

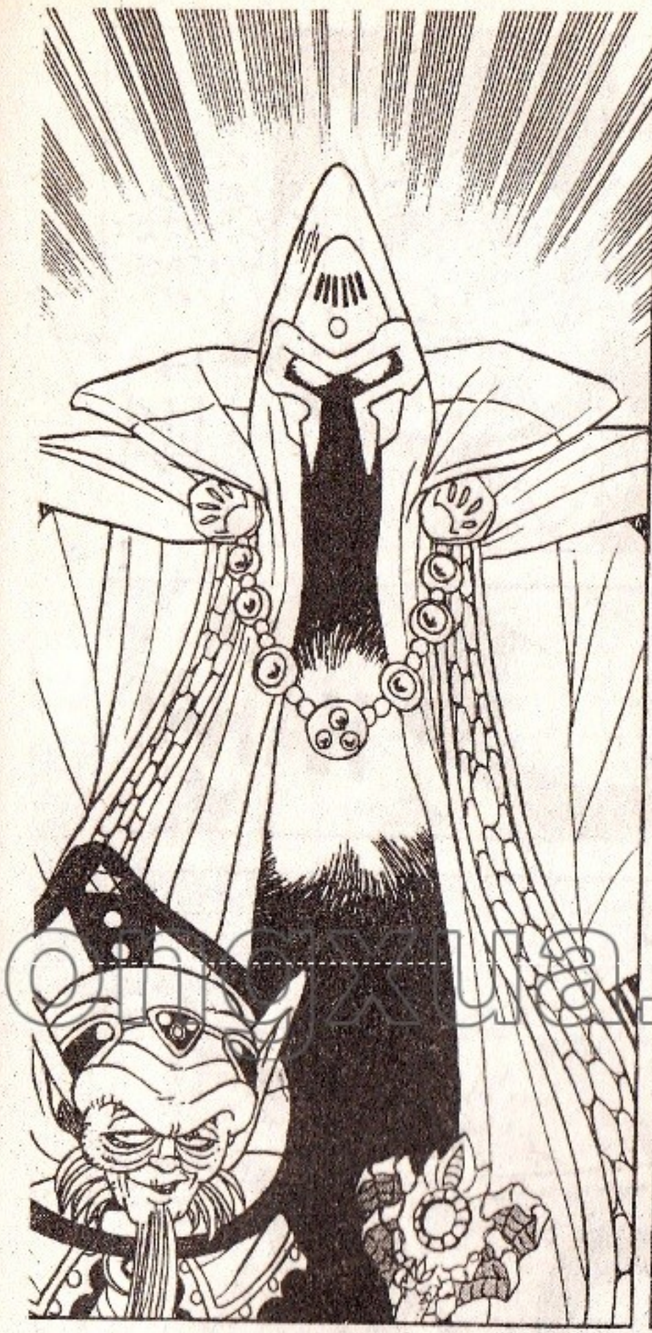

truyenmaitruongxua.vn

!!

HỪM! CÁC NGƯƠI MUỐN GÌ Ở TA?

HAHAHA NHỌC CON ƠI! MI ĐÃ HỎI MỘT CÂU QUÁ THỪA ĐẤY!

TA MUỐN LẤY MẠNG CỦA NGƯƠI CỦA ĐƯỢC KHÔNG HẢ??

HA HA HA...

HA HAHA!

HA! HA.. HA..

HA HA HA

ĐỒ QỦY THA MA BẮT!

CÁC NGƯƠI TƯỞNG SẼ HÙ DỌA ĐƯỢC BẠO ÁC NÀY ÀI?

HÃY XEM ĐÂY!!

KEENG!

?

HA HAHA

ỐI! THANH BẢO KIẾM CỦA TA!!

CHẾT NÀY!

?

thuongmaitruongxua.vn

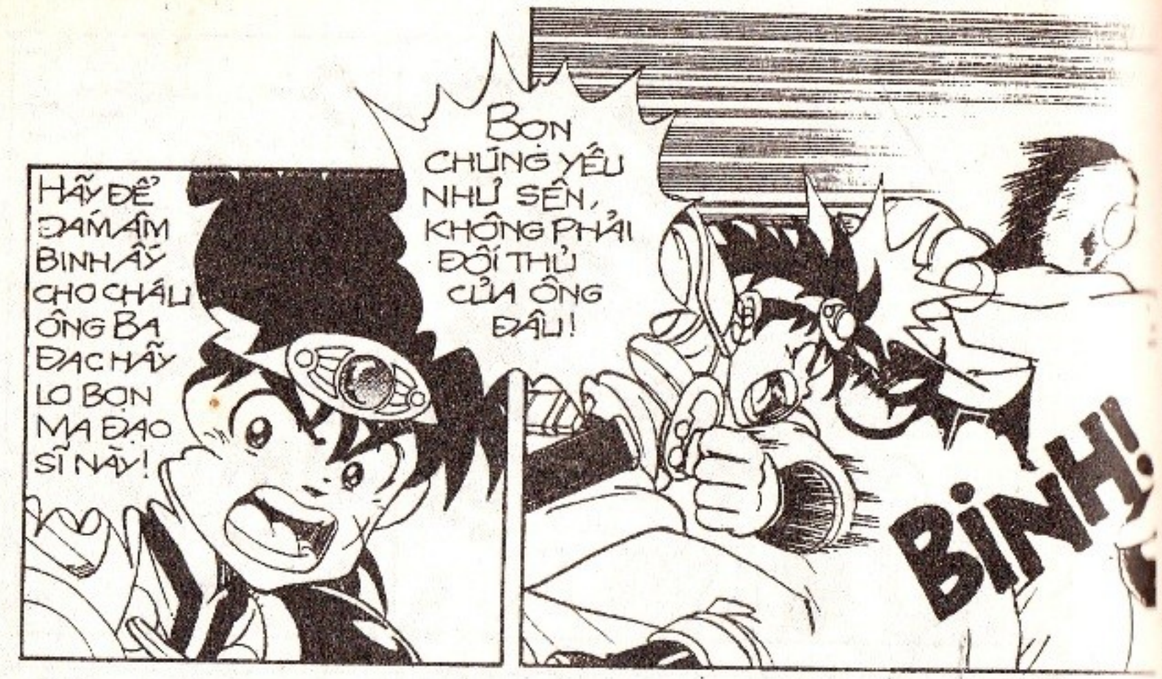

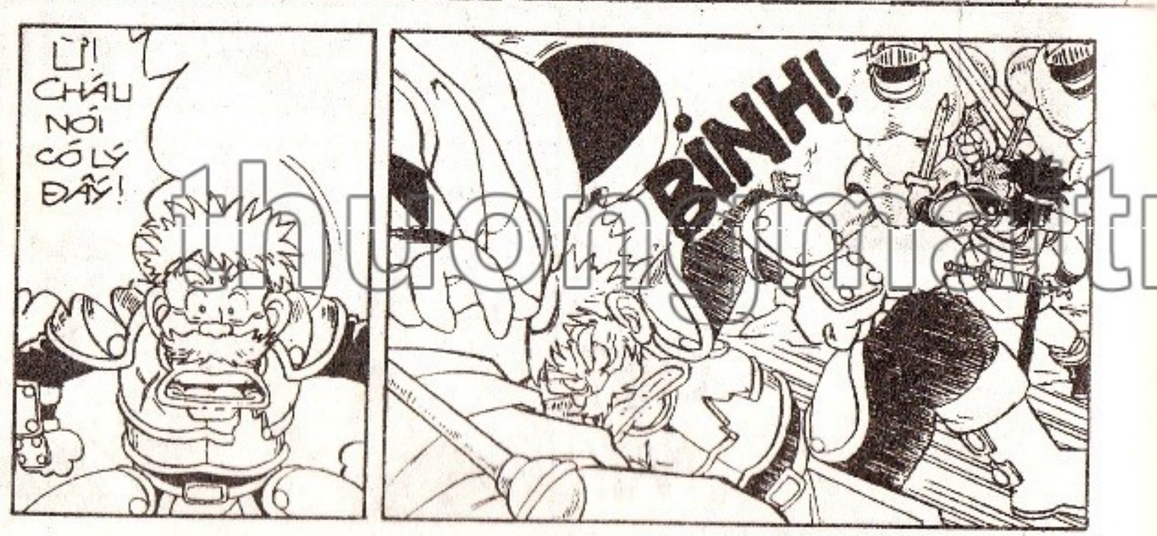

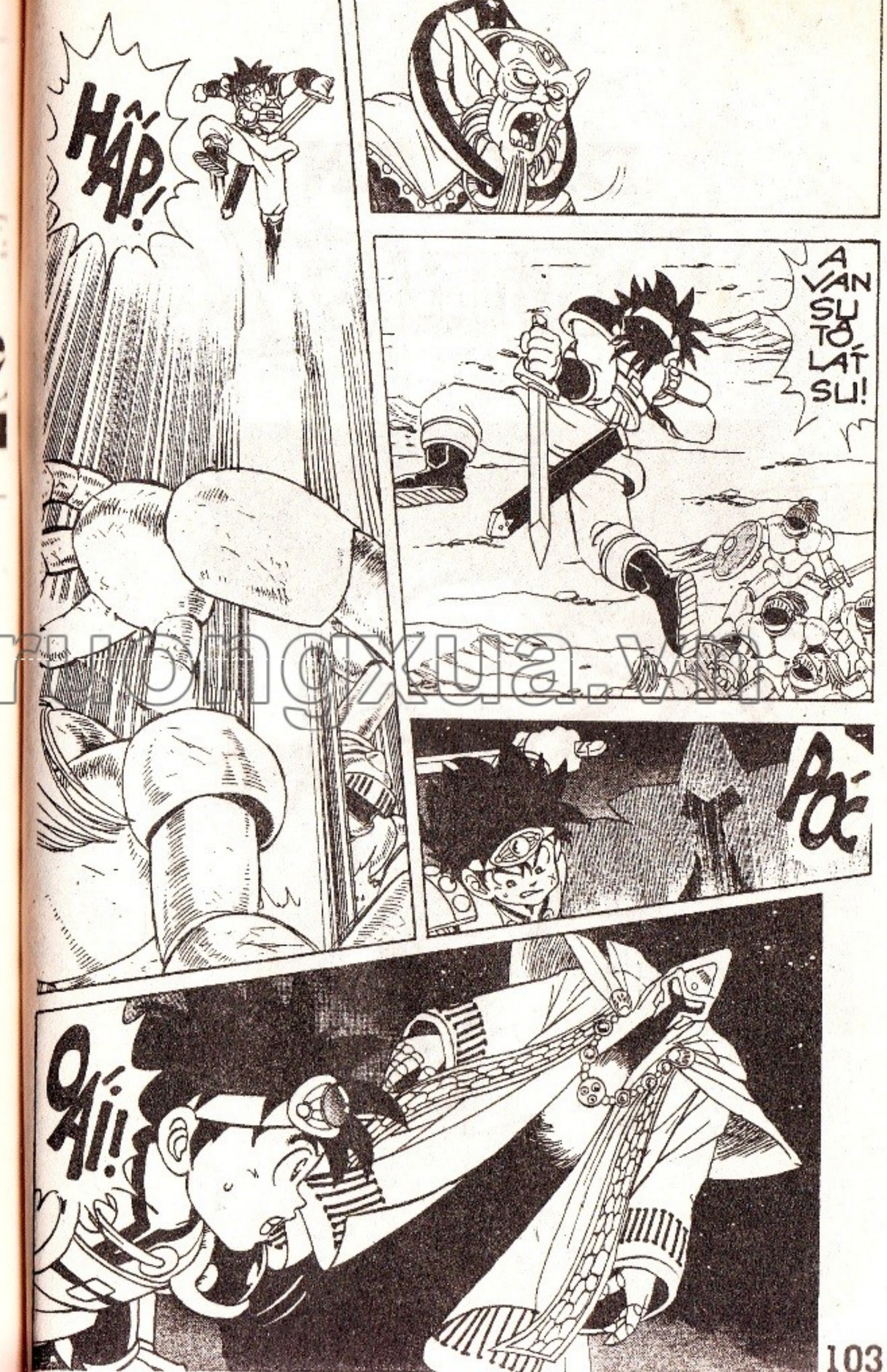

thuongmaitruongxua.vn

DẤU ẤN RỒNG THIÊNG

thuongmaitruongxua.vn

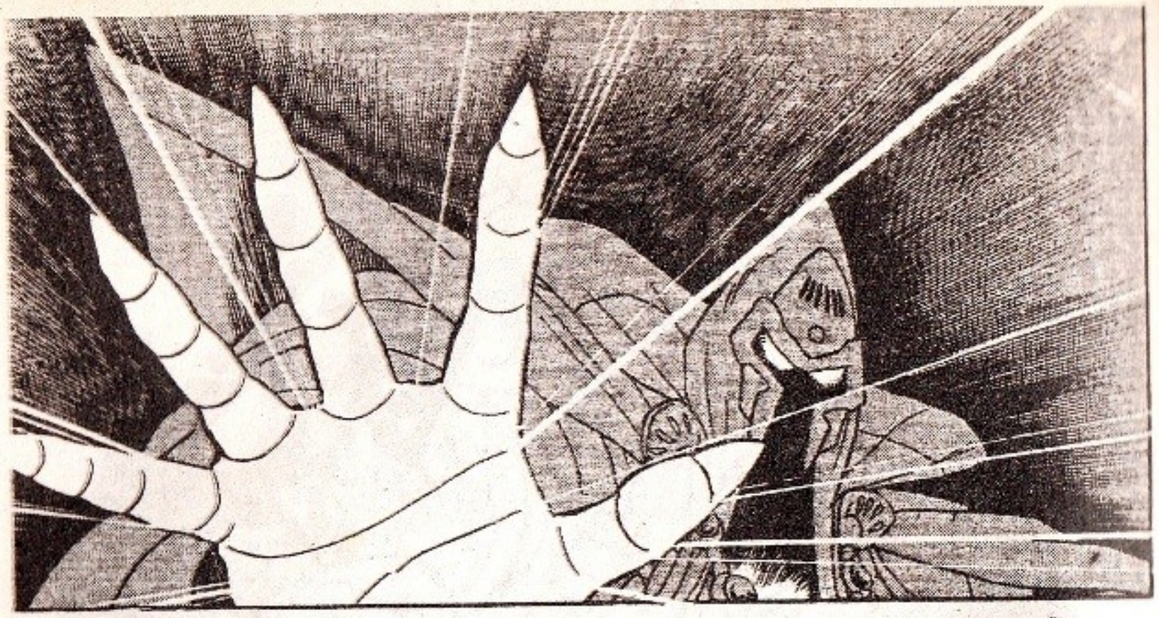

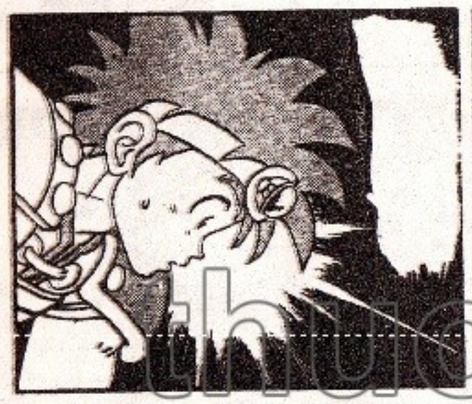

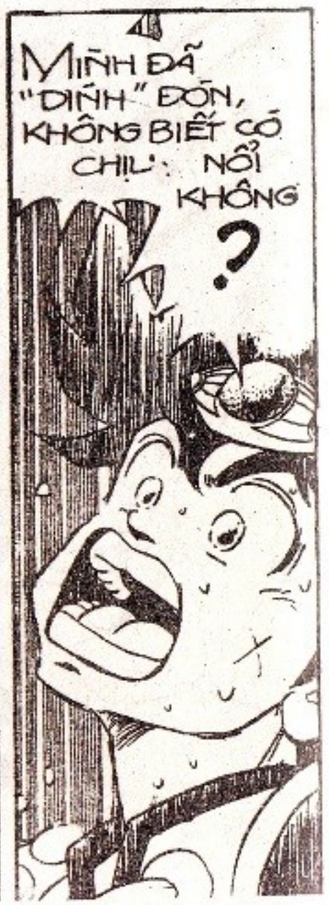

thuongmaitruongxua.vn

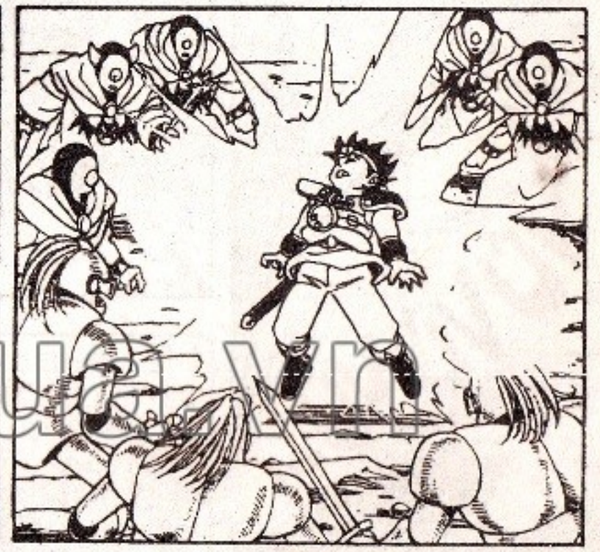

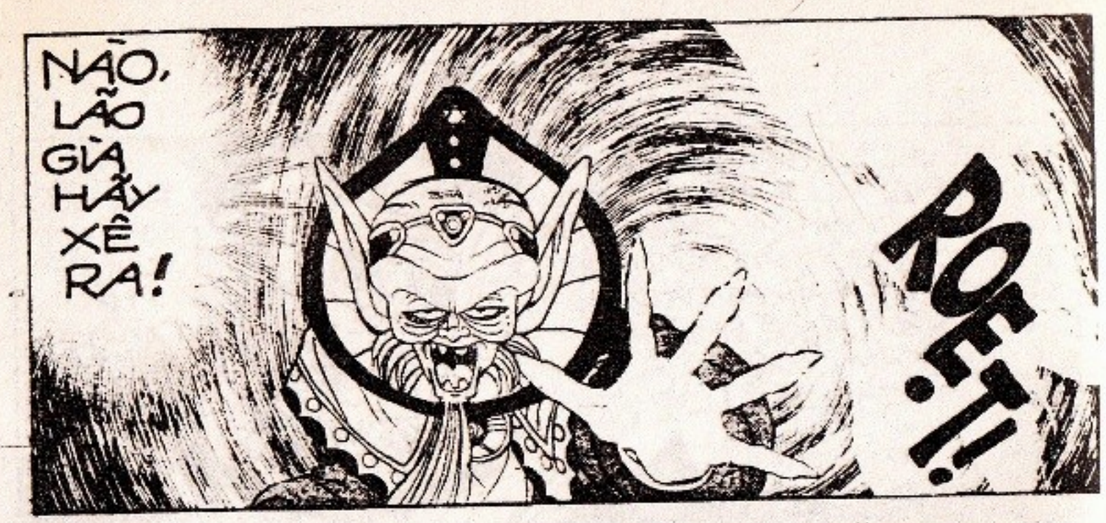

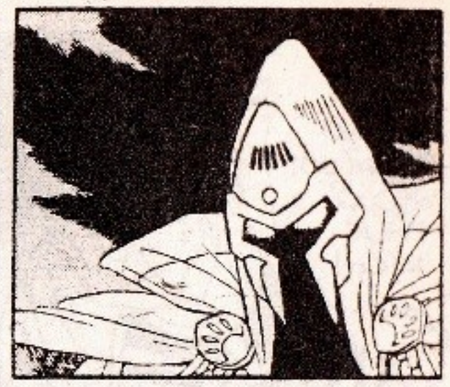

CÙNG LÚC ẤY

thuongmaitruongxua.vn

thuongmaitruongxua.vn

DẤU ẤN RỒNG THIÊNG

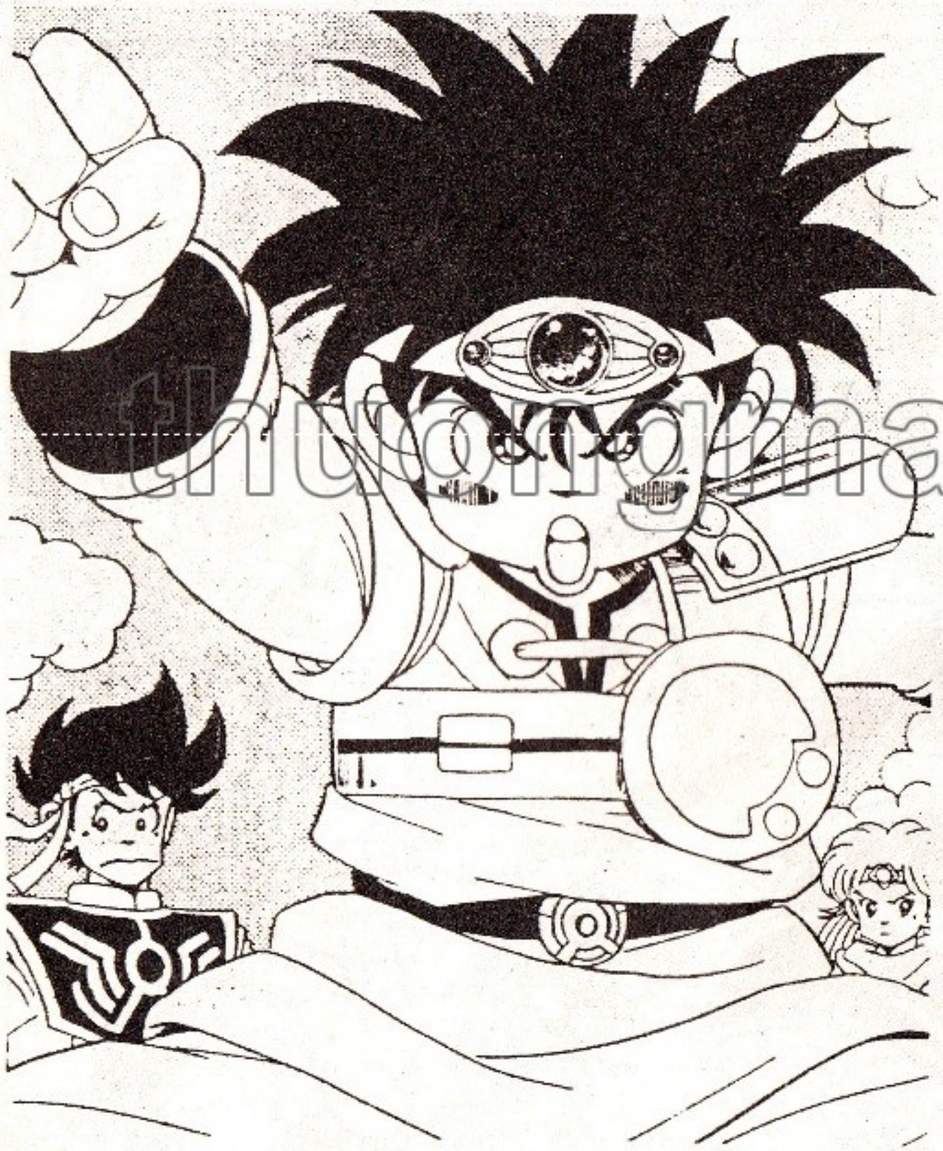

thuongmaitruongxua.vn

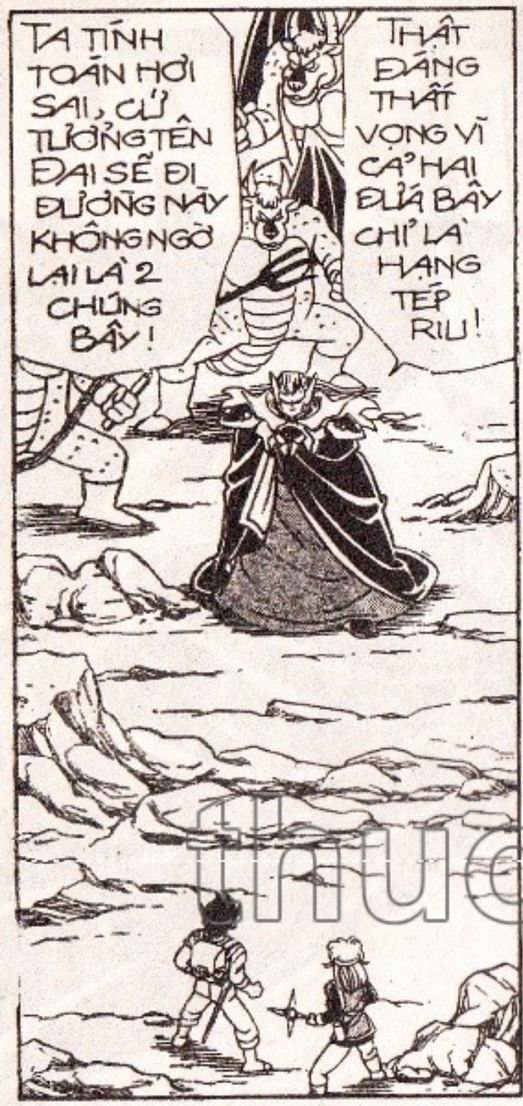

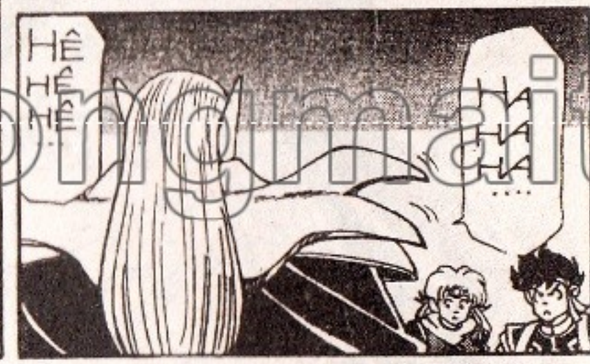

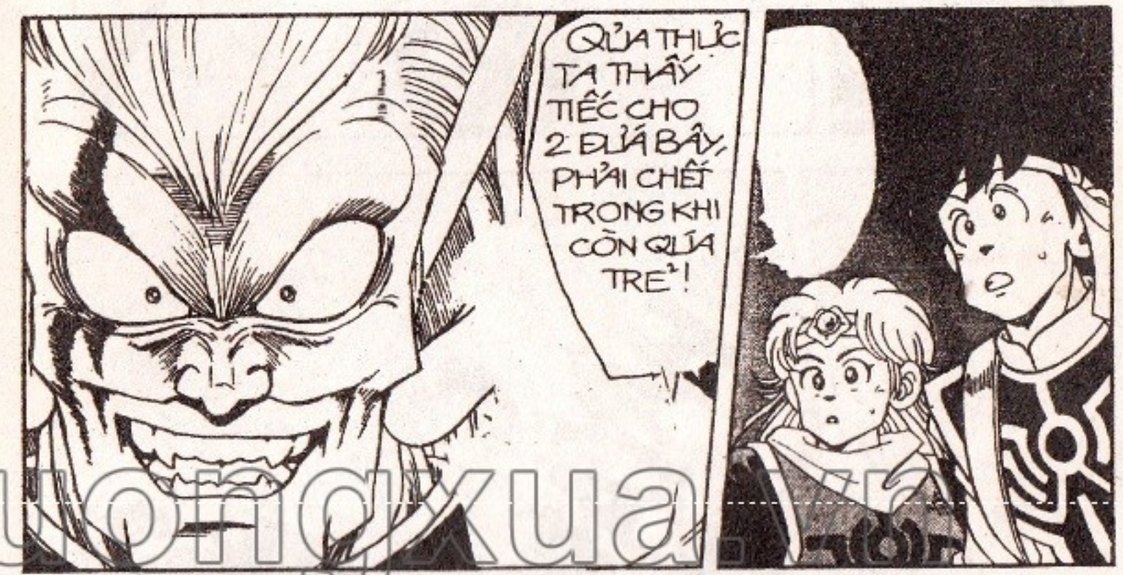

thuongmaitruongxua.vn

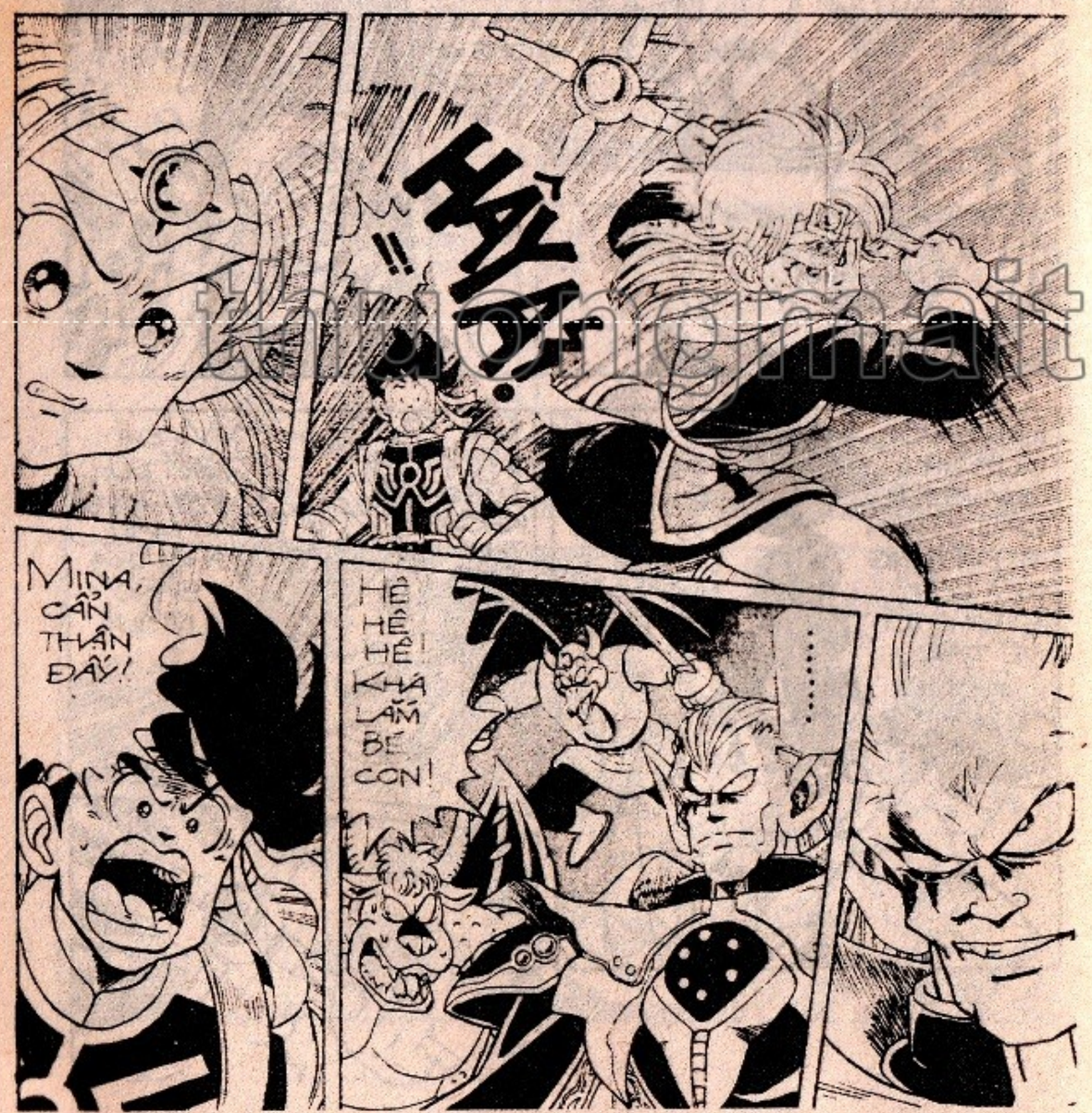

Hết tập 10, mời bạn đón xem tập 11:

ĐẠI TƯỚNG HUNKEN HỒI SINH

phát hành vào thứ Sáu, 03-01-1997

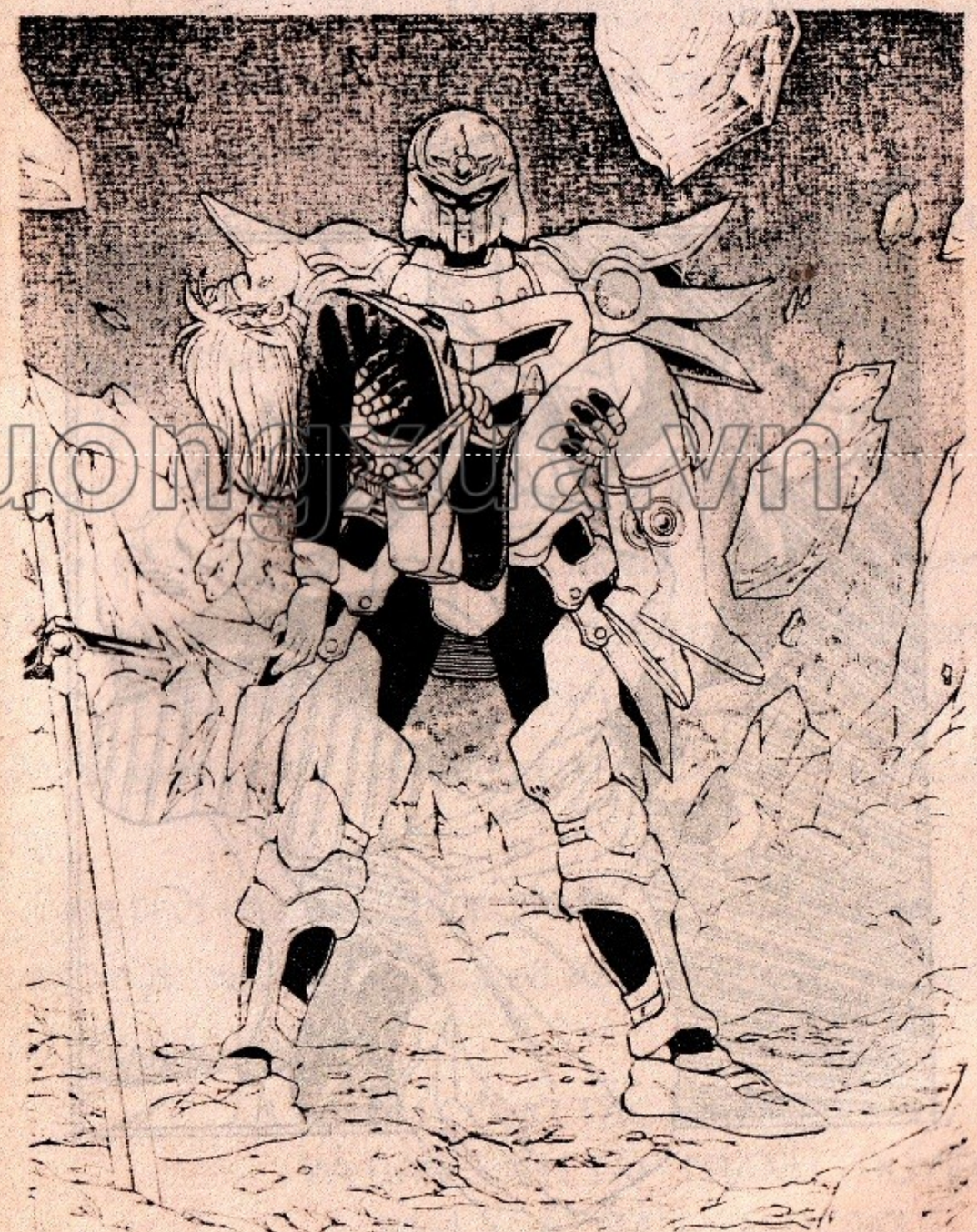

truyenmaitruong.xua.vn

Thứ Sáu tuần tới, mời các bạn tiếp tục đón xem bộ truyện tranh nhiều tập "7VIÊN NGỌC RỒNG" với tập 65, mang tên:

PHÉP LẠ PÔTARA

Bạn đọc thân mến,

Thể theo yêu cầu của số đông các bạn yêu thích bộ tranh truyện DẤU ẤN RỒNG THIÊNG, muốn sách ra nhiều kỳ hơn (thay vì mỗi tháng một kỳ như vừa qua), NXB Kim Đồng quyết định : bắt đầu từ tháng 1 / 1997, DẤU ẤN RỒNG THIÊNG sẽ được phát hành tăng kỳ, cứ 2 tuần sẽ ra 1 tập, thay vì cách nhau 1 tháng như hiện nay.

Cụ thể tháng 1/1997 NXB sẽ phát hành 3 tập vào các ngày như sau :

- Tập 11 phát hành thứ sáu 3/1/1997
- Tập 12 phát han2 thứ sáu 17/1/1997
- Tập 13 phát hành thứ sáu 31/1/1997

thuongmaitruongxua.vn

Đa số thư bạn đọc đều mong NXB phát hành DẤU ẤN RỒNG THIÊNG mỗi tuần một tập. Nhưng vì công tác biên soạn đòi hỏi nhiều công phu, cần có thời gian, nên NXB chưa thể đáp ứng yêu cầu này.

Tạm thời mong bạn đọc thông cảm ! Chúng tôi hy vọng một ngày không xa sẽ đáp ứng trọn vẹn yêu cầu của các bạn.

NHÓM CỘNG TÁC VIÊN BIÊN SOẠN
VÀ BAN BIÊN TẬP TRANH TRUYỆN
NHÀ XUẤT BẢN KIM ĐỒNG

■ NHÀ XUẤT BẢN KIM ĐỒNG
62 BÀ TRIỆU - HÀ NỘI - FAX : 8229085 - ĐT : 8264730 - 8255831
■ TRUNG TÂM P.H.S. MIỀN TRUNG
17 - 19 YÊN BÁI - TP. ĐÀ NẴNG - FAX : 821246 - ĐT : 821246 - 820252
■ CHI NHÁNH NXB
268 NGUYỄN ĐÌNH CHIỂU - TP. HỒ CHÍ MINH - FAX : 8231867 - ĐT : 8291832 - 8251447

■ Chịu trách nhiệm xuất bản :
NGUYỄN THẮNG VŨ
■ Biên tập :
BAN BIÊN TẬP TRANH TRUYỆN
■ Kỹ, mỹ thuật :
ĐỨC LIỄN

In 30.000 bản, khổ 11,5x17,5 cm, tại Nhà in BỘ NỘI VỤ. Số xuất bản : 112 /KĐB. 215/KH. 823/CXB cấp ngày 13-12-1995 Mã số : ĐV 18 In xong và nộp lưu chiểu tháng 11 -96.

thuongmaitruongxua.vn

NHỮNG CÂU CHUYỆN CỦA PAUL JENNINGS - NHÀ VĂN NỔI TIẾNG THẾ GIỚI CỦA ÔXTRÂYLIA SẼ LÀM CHO BẠN SỞN GAI ỐC VÀ XÚC ĐỘNG ĐẾN TẬN ĐÁY LÒNG. TRUYỆN NGẮN CỦA PAUL JENNINGS ĐÃ ĐƯỢC IN ĐI IN LẠI NHIỀU LẦN TRÊN KHẮP THẾ GIỚI VỚI SỐ LƯỢNG HÀNG CHỤC TRIỆU BẢN.

nuongmaitruongxua.v

TẬP 1 - Phát hành thứ sáu 5/12/1996 cùng với DẤU ẤN RỒNG THIÊNG tập 10.

TẬP 2 - Phát hành thứ sáu 13/12/1996 cùng với 7 VIÊN NGỌC RỒNG tập 65.

Giá : 3000đ